



04010571511040008



# ΕΦΗΜΕΡΙΣ ΤΗΣ ΚΥΒΕΡΝΗΣΕΩΣ

## ΤΗΣ ΕΛΛΗΝΙΚΗΣ ΔΗΜΟΚΡΑΤΙΑΣ

ΤΕΥΧΟΣ ΤΕΤΑΡΤΟ

Αρ. Φύλλου 1057

15 Νοεμβρίου 2004

### ΠΕΡΙΕΧΟΜΕΝΑ

#### ΑΠΟΦΑΣΕΙΣ

- Τροποποίηση του εγκεκριμένου ρυμοτομικού σχεδίου στον κοινόχρηστο χώρο που περικλείεται από τις οδούς Κρήτης - Επταπυργίου - Ανθέων και πεζοδρόμου στο Δήμο Αγ. Παύλου (Ν. Θεσσαλονίκης) και καθορισμός όρων και περιορισμών δόμησης ..... 1
- Κήρυξη ως αναδασωτέας έκτασης εμβαδού 8,386 στρ. στη θέση «ΚΡΑΚΟΠΟΥΛΑ» περιφέρειας του Δ.Σ. Βαλανιδοράχης του Δήμου Φαναρίου του Νομού Πρέβεζας ..... 2
- Τροποποίηση ρυμοτομικού σχεδίου Παραλίας Νικήτης στο Ο.Τ. 9 του Δήμου Σιθωνίας Ν. Χαλκιδικής. 3

#### ΑΠΟΦΑΣΕΙΣ

- Αριθ. 44123 (1)
- Τροποποίηση του εγκεκριμένου ρυμοτομικού σχεδίου στον κοινόχρηστο χώρο που περικλείεται από τις οδούς Κρήτης - Επταπυργίου - Ανθέων και πεζοδρόμου στο Δήμο Αγ. Παύλου (Ν. Θεσσαλονίκης) και καθορισμός όρων και περιορισμών δόμησης.

#### Ο ΥΦΥΠΟΥΡΓΟΣ ΠΕΡΙΒΑΛΛΟΝΤΟΣ, ΧΩΡΟΤΑΞΙΑΣ ΚΑΙ ΔΗΜΟΣΙΩΝ ΕΡΓΩΝ

Έχοντας υπόψη:

1. Τις διατάξεις των άρθρων 152, 160, 161 (παρ. 1), 248 και 250 του από 14.7.1999 Π.Δ/τος «Κώδικας Βασικής Πολεοδομικής Νομοθεσίας» (Δ' 580), όπως τα άρθρα 248 και 249 τροποποιήθηκαν με τα άρθρα 5 και 6 αντίστοιχα του Ν. 2831/2000 «Τροποποίηση των διατάξεων του Ν. 1577/1985 «Γενικός Οικοδομικός Κανονισμός» και άλλες πολεοδομικές διατάξεις» (Α' 140).
2. Τις διατάξεις της παρ. 3α εδαφ. αα του άρθρου 29 του Ν. 2831/2000 (Α' 140), όπως αυτό αντικαταστάθηκε με το άρθρο 10 του Ν. 3044/2002 «Μεταφορά Συντελεστή Δόμησης και ρυθμίσεις άλλων θεμάτων αρμοδιότητας Υπουργείου Περιβάλλοντος, Χωροταξίας και Δημοσίων Έργων» (Α' 197).
3. Τις διατάξεις του άρθρου 29Α του Ν. 1558/1985 «Κυβέρνηση και Κυβερνητικά Όργανα» (Α' 137), που προστέ-

θηκε με το άρθρο 27 του Ν. 2081/1992 (Α' 154) και τροποποιήθηκε με την παρ. 2α του άρθρου 1 του Ν. 2469/1997 (Α' 38).

4. Την 4881/19.5.2004 απόφαση του Πρωθυπουργού και του Υπουργού Περιβάλλοντος Χωροταξίας και Δημοσίων Έργων «Ανάθεση αρμοδιοτήτων Υπουργού Περιβάλλοντος Χωροταξίας και Δημοσίων Έργων στους Υφυπουργούς Περιβάλλοντος Χωροταξίας και Δημοσίων Έργων» (Β' 754).

5. Τις διατάξεις του άρθρου 11 (παρ. 1) του Κώδικα Αναγκαστικών Απαλλοτριώσεων Ακινήτων, ο οποίος κυρώθηκε με το άρθρο πρώτο του Ν. 2882/2001 (Α' 17).

6. Τις διατάξεις του άρθρου 17 του Συντάγματος.

7. Τις διατάξεις της παρ. 2 του άρθρου 20 του Ν. 2508/1997 όπως τροποποιήθηκε με την παρ. 5 του άρθρου 11 του Ν. 3212/2003 «Άδεια δόμησης, πολεοδομικές και άλλες διατάξεις θεμάτων αρμοδιότητας του Υπουργείου Περιβάλλοντος Χωροταξίας και Δημοσίων Έργων» (Α' 308).

8. Το υπ' αριθμ. 2564/29.5.2003 έγγραφο της 9ης Εφορείας Βυζαντινών Αρχαιοτήτων του Υπουργείου Πολιτισμού.

9. Τα υπ' αριθμ. ΥΠΠΟ/ΓΔΑ/ΑΡΧ/Β1/Φ.34/45035/2615/8.8.2003 έγγραφο της Δ/σης Βυζαντινών και Μεταβυζαντινών Αρχαιοτήτων του Υπουργείου Πολιτισμού.

10. Την 5250/1996 απόφαση του Συμβουλίου της Επικρατείας.

11. Την 223/2001 απόφαση του δημοτικού συμβουλίου του Δήμου Αγ. Παύλου.

12. Τις 272/2002, 281/2002 και 96/2004 γνωμοδοτήσεις του Κεντρικού Συμβουλίου Χωροταξίας, Οικισμού και Περιβάλλοντος.

13. Το γεγονός ότι από τις κανονιστικές διατάξεις αυτής της απόφασης δεν προκαλείται δαπάνη σε βάρος του κρατικού προϋπολογισμού και του προϋπολογισμού του οικείου Ο.Τ.Α., αποφασίζουμε:

1. Εγκρίνεται η τροποποίηση του εγκεκριμένου ρυμοτομικού σχεδίου του Δήμου Αγ. Παύλου (Ν. Θεσσαλονίκης) και ειδικότερα στον κοινόχρηστο χώρο που περικλείεται από τις οδούς Κρήτης - Επταπυργίου - Ανθέων και πεζοδρόμου με τη μετατροπή τμήματος αυτού σε οικοδομήσιμο, την έγκριση πεζοδρόμου και τη δημιουργία πρασίνου, όπως φαίνεται στο σχετικό πρωτότυπο διάγραμμα σε κλίμακα 1:200, που θεωρήθηκε από τον Προϊστάμενο της

Δ/σης Τοπογραφικών Εφαρμογών με την 44123/2004 πράξη του και που αντίτυπό του σε φωτοσμίκρωση δημοσιεύεται με την παρούσα απόφαση.

2. Στα οικοπέδα, οικοδομημένα ή μη που βρίσκονται στην περιοχή της οποίας το σχέδιο τροποποιείται με την παράγραφο 1 της παρούσας επιβάλλεται προκήπιο πλάτους τεσσάρων μέτρων και εβδομήντα εκατοστά του μέτρου (4,70) και πέντε (5,00) μέτρων, όπως φαίνεται στο διάγραμμα της προηγούμενης παράγραφου.

3. Επιβάλλεται εισφορά σε γη σύμφωνα με την παραγραφο 2 του άρθρου 11 του ν. 3212/2003 (Α' 308) ως εξής:

α. Για το τμήμα με τα στοιχεία α, β, γ, δ, ε, ζ, α ιδιοκτησίας Σ. Τούλια : 114,9 τ.μ.

β. Για το τμήμα με τα στοιχεία α', β', κ, ι, θ, Η, Β, Γ, Δ, α ιδιοκτησίας κληρον. Ι. Παπασιφλικιώτη: 55 τ.μ., όπως αυτά σημειώνονται στο διάγραμμα της παράγραφου 1.

4. Οι όροι και περιορισμοί δόμησης του παραπάνω οικοδομήσιμου χώρου καθορίζονται ως εξής:

α. Μέγιστο ποσοστό κάλυψης: σαράντα εκατοστά (0,40)

β. Συντελεστής δόμησης: εξήντα εκατοστά (0,60)

γ. Μέγιστο επιτρεπόμενο ύψος: επτά και μισό (7,50) μέτρα

5. Σε περίπτωση ανοικοδόμησης των οικοπέδων, οι ιδιοκτήτες υποχρεούνται να υποβάλουν στην 9η Εφορεία Βυζαντινών Αρχαιοτήτων τη σχετική μελέτη ανέγερσης της οικοδομής κατά τις διατάξεις της κείμενης νομοθεσίας.

6. Η ισχύς της παρούσας απόφασης αρχίζει από τη δημοσίευσή της στην Εφημερίδα της Κυβερνήσεως.

Η απόφαση αυτή να δημοσιευθεί στην Εφημερίδα της Κυβερνήσεως.

Αθήνα, 16 Οκτωβρίου 2004

Ο ΥΦΥΠΟΥΡΓΟΣ

**ΣΤΑΥΡΟΣ ΕΛ. ΚΑΛΟΓΙΑΝΝΗΣ**

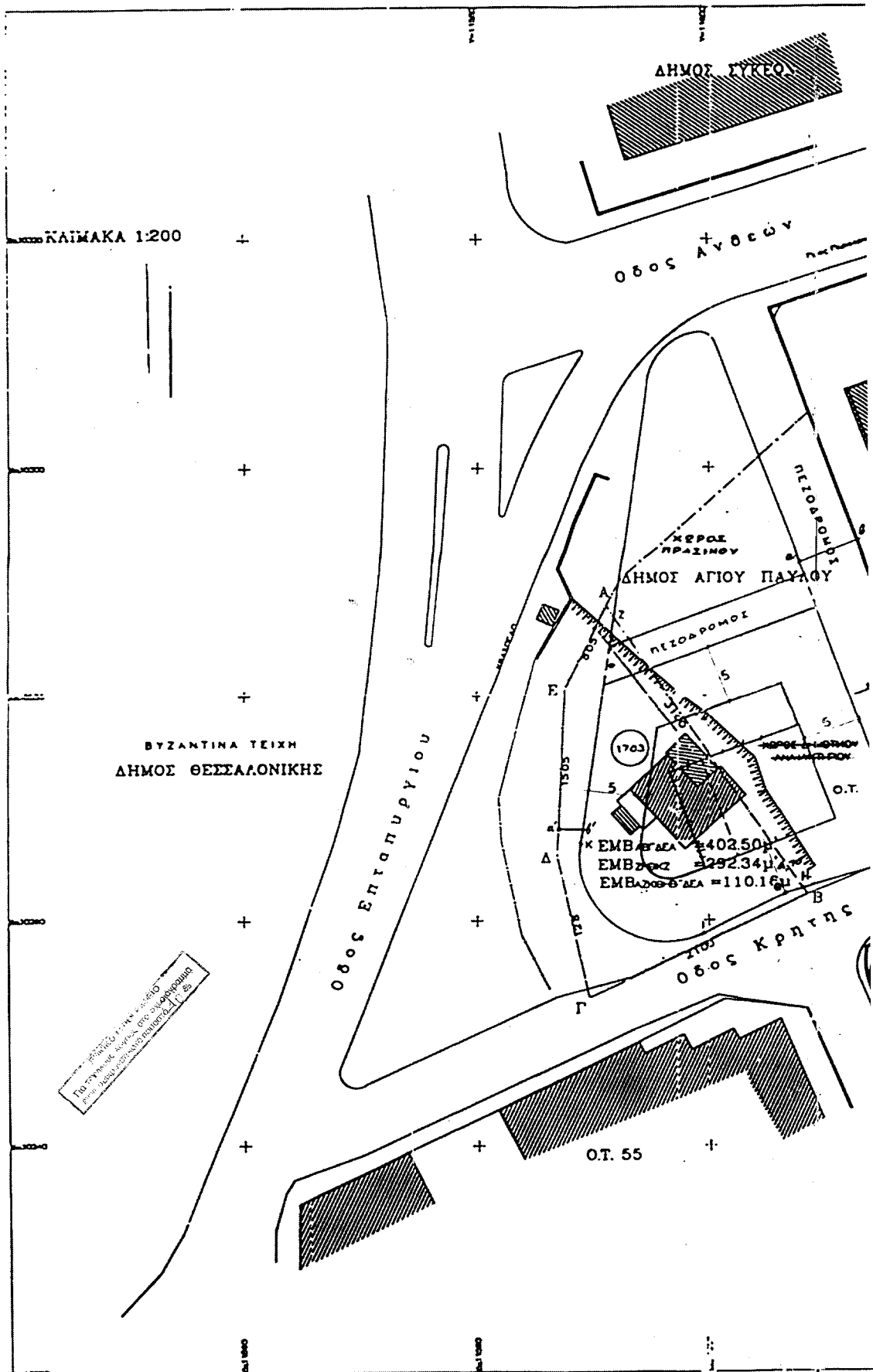

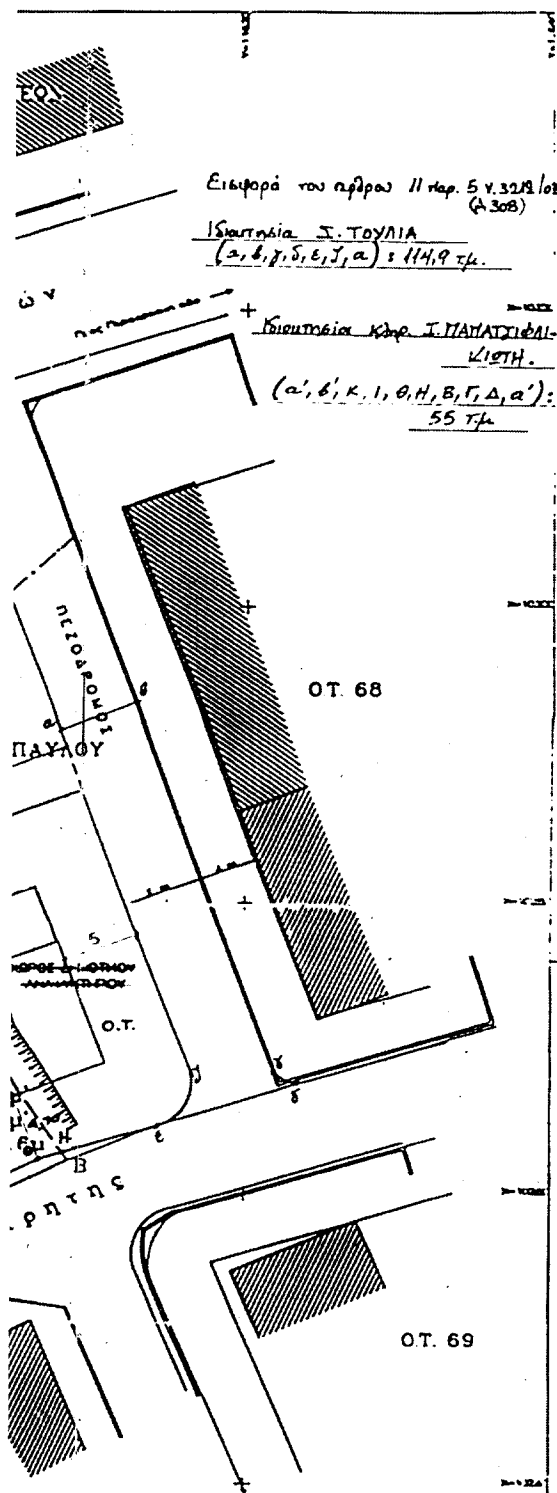

ΔΗΜΟΣ ΑΓΙΟΥ ΠΑΥΛΟΥ  
 ΘΕΣΣΑΛΟΝΙΚΗΣ

ΔΙΑΤΑΓΗ ΠΡΩΤΟΜΑΣ : Β-8-1970 ΦΕΚ 2236 / 8-10-1970  
 ΔΙΑΤΑΓΜΑ ΠΡΩΤΟΜΑΣ ΔΕΛ/ΤΜ/20137/413/25-3-83  
 ΦΕΚ 8604/14-8-83

ΟΡΟ ΔΟΜΗΣ  
 ΤΟΚΑΣ :  
 Σ.Δ. : 100  
 ΕΛΛΕΙΜΑ ΟΡΑ : Π 10 Δ.Θ. 200  
 ΠΑΡΟΧΑΙ : Π 7 Δ.Θ. 80 (8-8-73)

ΥΠΟΨΗ ΑΝΑΦΗ ΝΕ51/77

Ο υποψήφιος Αρμόδιος Τοπογράφος Μηχανικός  
 κ. Γεώργιος Μαύρας Βαθμ. ΝΕ51/77  
 με το υπ' αριθμ. ΑΔΥ.Δ.Ε.Α αριθμ. 2002/2003  
 σχέδιον με τίτλο (ΠΡΩΤΟΜΑΣ με υποψήφιο ΝΕ51/77)  
 στην περιοχή Δ.Α. με εμβαδόν προϋπ. ορισμού του Ν.1337/83  
 με συν. κ.μ. 1.200,00 μ.ε. κ.μ. 1.200,00 μ.ε.  
 Το σχέδιον ελέγχεται με εμβαδόν 402,50 μ.ε. με υποψήφιο ΝΕ51/77  
 με εμβαδόν Ε=110,16 μ.ε. με εμβαδόν προϋπ. ορισμού του Ν.1337/83  
 με εμβαδόν Ε=29,22 μ.ε. με εμβαδόν Ε=29,22 μ.ε. με εμβαδόν Ε=29,22 μ.ε.  
 ούτως η φύσιν του υπ' αριθμ. ΝΕ51/77.

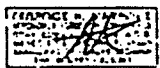

ΤΟΠΟΓΡΑΦΙΚΟ ΔΙΑΓΡΑΜΜΑ ΤΗΣ ΥΠΟ  
 ΣΤΟΙΧΕΙΑ ΑΒΓΔΕΑ ΙΔΙΟΚΤΗΤΕΙΑΣ  
 ΚΛΗΡΟΝΟΜΩΝ Ι. ΠΑΠΑΤΣΙΦΑΙΚΙΩΤΗ

ΚΛΙΜΑΚΑ : 1:200

ΘΕΣΣΑΛΟΝΙΚΗ ΜΑΡΤΙΟΣ 2000  
 Ο ΣΥΜΒΑΣΙΑΣ

Αρ φ 182/04  
 Δ. 1

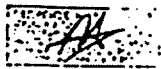

ΓΕΩΡΓΙΟΣ ΜΑΥΡΑΣ  
 Αρχιτέκτονας Τοπογράφος Μηχανικός

Σ. 4423/04  
 Τροποποίηση του σχεδίου για την  
 εκτέλεση στο κεντρικό χώρο και τη  
 διεκδίκηση από τις όψεις Κρήτης-Επισκοπών-  
 Αψίδων κ.μ. 1.200,00 μ.ε. στο Αγ. Παύλο  
 (κ. Θεσσαλονίκης) με εμβαδόν φέρει 5  
 προφορικών διαφανών.  
 16 Οκτωβρίου 2004  
 Δ.Μ.Μ.

Γ. Κωνσταντίνου

Αριθ. 3297

(2)

Κήρυξη ως αναδασωτέας έκτασης εμβαδού 8,386 στρ. στη θέση «ΚΡΑΚΟΠΟΥΛΑ» περιφέρειας του Δ.Σ. Βαλανιδοράχης του Δήμου Φαναριού του Νομού Πρέβεζας.

Ο ΓΕΝΙΚΟΣ ΓΡΑΜΜΑΤΕΑΣ  
ΠΕΡΙΦΕΡΕΙΑΣ ΗΠΕΙΡΟΥ

Έχοντας υπόψη:

1. Τις διατάξεις:
  - α) Του άρθρου 117 παρ. 3 του Συντάγματος της Ελλάδος.
  - β) Του Νόμου 3200/1955 περί διοικητικής αποκεντρώσεως όπως αυτές τροποποιήθηκαν μεταγενέστερα.
  - γ) Του Ν. 2503/1997 Διοίκηση, οργάνωση, στελέχωση της Περιφέρειας κ.τ.λ.
  - δ) Του Ν. 998/79 Περί προστασίας των Δασών και Δασικών εν γένει εκτάσεων της Χώρας και ειδικότερα: δα) του άρθρου 41 παρ. 1 δβ) του άρθρου 38 παρ. 1 και 2.
2. Τις εξής διαταγές του Υπουργείου Γεωργίας:
  - α) 160417/1180/9.7.1980.
  - β) 182447/3049/24.9.1980.
3. Την αριθ. 3135/12.10.2004 πρόταση της αρμόδιας Διεύθυνσης Δασών Πρέβεζας σχετικά με την κήρυξη ως αναδασωτέας της αναφερόμενης στο θέμα έκτασης.
4. Την αριθ. 13519/7.7.2004 απόφαση του Γενικού Γραμματέα Περιφέρειας Ηπείρου, περί μεταβίβασης αρμοδιοτήτων, αποφασίζουμε:

Κηρύσσουμε ως-αναδασωτέα Δημοτική δασική έκταση εμβαδού 8,386 στρ. (οκτώ στρεμμάτων και τριακοσίων ογδόντα έξι χιλιοστών του στρέμματος). Η έκταση αυτή που βρίσκεται στη θέση «ΚΡΑΚΟΠΟΥΛΑ» περιφέρειας του Δ.Δ. Βαλανιδοράχης του Δήμου Φαναριού του Νομού Πρέβεζας, απεικονίζεται με στοιχεία Α-Β-Γ-Δ-Ε-Ζ-Η-Θ-Ι-Κ-Λ-Μ-Ν-Ξ-Ο-Π-Ρ-Σ-Τ-Υ-Φ-Χ-Ψ-Α στο προσαρτημένο στην παρούσα απόφαση μας διάγραμμα, το οποίο αποτελεί αναπόσπαστο μέρος αυτής και έχει όρια:

Ανατολικά: με αγροτικό δρόμο

Δυτικά: με αγροτικό δρόμο και Δημοτική έκταση

Βόρεια: με αγροτικό δρόμο

Νότια: με Δημοτική έκταση

Σκοποί της κήρυξης της ανωτέρω έκτασης ως αναδασωτέας είναι, η διατήρηση του δασικού χαρακτήρα αυτής, ο αποκλεισμός διάθεσης της για άλλη χρήση και η προστασία της από την κατάληψη της με περίφραξη εκ σκυροδέματος, καθώς και η αποκατάσταση της καταστραφείσας κατά το χρονικό διάστημα από το Μάρτιο του 2004 έως τον Αύγουστο του 2004 από εκχέρσωση, δασικής βλάστησης, αποτελούμενης από αείφυλλα πλατύφυλλα σε μίξη με άτομα πεύκης.

Με την απόφαση αυτή δεν προκαλείται καμιά δαπάνη σε βάρος του Κρατικού Προϋπολογισμού.

Η απόφαση αυτή να δημοσιευθεί στην Εφημερίδα της Κυβερνήσεως.

Ιωάννινα, 22 Οκτωβρίου 2004

Ο Διευθυντής Δασών  
ΜΙΛΤΙΑΔΗΣ ΓΟΥΚΟΣ

ΕΛΛΗΝΙΚΗ ΔΗΜΟΚΡΑΤΙΑ  
 ΠΕΡΙΦΕΡΕΙΑ ΗΠΕΙΡΟΥ  
 ΓΕΝΙΚΗ ΔΙΕΥΘΥΝΣΗ ΠΕΡΙΦΕΡΕΙΑΣ  
 ΔΙΕΥΘΥΝΣΗ ΔΑΣΩΝ ΠΡΕΒΕΖΑΣ

Ανήκει στην αριθ. 3297 / 22 - 10 - 2004 απόφαση του  
 κ. Διευθυντή Δασών Περιφέρειας Ηπείρου

**ΤΟΠΟΓΡΑΦΙΚΟ ΔΙΑΓΡΑΜΜΑ**

Δημοτικής δασικής έκτασης, που καταλήφθηκε - εκχερσώθηκε παράνομα στη θέση  
 «ΚΡΑΚΟΠΟΥΛΑ» του Δ.Δ. Βαλανοδράχης, του Δήμου Φαναρίου Νομού Πρέβεζας  
 Απόσταση χάρτη κλίμακας 1: 5.000

ΚΛΙΜΑΚΑ 1: 2.000

Για τεχνικούς λόγους έγινε στο σχεδιαγράμμο  
 έγινε μία μετατόπιση του ορίου 18 %

ΠΙΝΑΚΑΣ ΣΤΟΙΧΕΙΩΝ ΣΥΝΤΕΤΑΓΜΕΝΩΝ ΕΓΓΛΑ Υ	
ΣΗΜΕΙΟ	X Y
A	198932 4345477
B	198919 4345414
Γ	198918 4345410
Δ	198913 4345364
E	198907 4345326
Z	198906 4345318
H	198903 4345312
Θ	198900 4345313
I	198880 4345316
K	198862 4345322
Λ	198823 4345336
Μ	198815 4345340
N	198785 4345376
Ξ	198813 4345398
O	198823 4345356
Π	198887 4345355
P	198912 4345402
Σ	198887 4345410
T	198859 4345408
Υ	198856 4345401
Φ	198827 4345408
X	198853 4345428
Ψ	198826 4345476
E = 8.386	T.M.

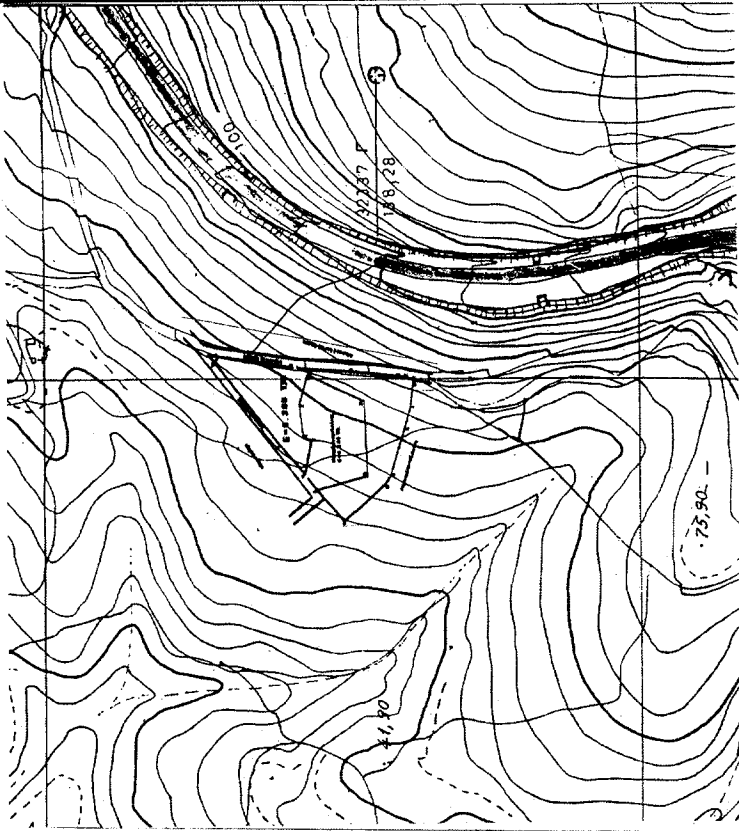
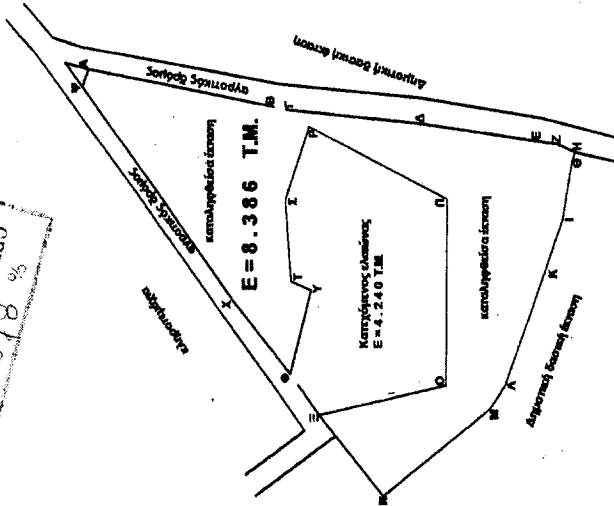

ΘΕΩΡΗΘΗΚΕ  
 Ιωάννινα 22-10-2004

Διευθυντής Δασών Περιφέρειας

ΜΙΛΤΙΑΔΗΣ ΓΟΥΚΟΣ

Δ/ντής Δασών

Ι. ΝΤΟΥΡΟΣ

Συντάκτης Δασολόγος

Β. ΣΤΑΥΡΟΥ

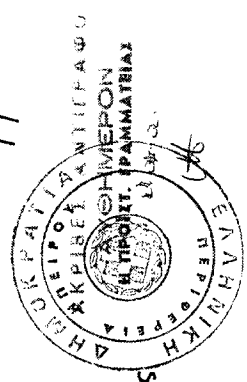

Αριθ. ΕΠΑ 284

(3)

Τροποποίηση ρυμοτομικού σχεδίου Παραλίας Νικήτης  
στο Ο.Τ. 9 του Δήμου Σιθωνίας Ν. Χαλκιδικής.

## Ο ΝΟΜΑΡΧΗΣ ΧΑΛΚΙΔΙΚΗΣ

Έχοντας υπόψη:

1. Τις διατάξεις του άρθρου 1 του Α.Ν. 314/1968 «Περί παροχής εις τον Υπουργό Βορείου Ελλάδος και τους Νομάρχες αρμοδιοτήτων επί θεμάτων επεκτάσεων ή τροποποιήσεων σχεδίων πόλεων κωμών κ.λπ.» (ΦΕΚ 47 Α'), όπως αντικαταστάθηκε με το Ν.Δ. 1018/1971 (ΦΕΚ 220 Α') και συμπληρώθηκε με την παρ. 2 του άρθρου 33, Ν.1337/1983 (ΦΕΚ 33 Α), όπως αντικαταστάθηκε με την παρ. 15 του άρθρου 8 του Ν. 1512/1985 (ΦΕΚ 4 Α').

2. Τις διατάξεις του Π.Δ/τος 183/9-5/5.6.1986 «Έγκριση τροποποιήσεων σχεδίων και καθορισμός όρων δόμησης από τους Νομάρχες» (ΦΕΚ 70 Α')

3. Τις διατάξεις των άρθρων 1, 3 και 70 του από 17.7.1923 Ν.Δ/τος «περί σχεδίων πόλεων κωμών κ.λπ.» (ΦΕΚ 228 Α/16.8.1923).

4. Τις διατάξεις του Ν.1337/1983 (ΦΕΚ33Α), όπως συμπληρώθηκε - τροποποιήθηκε με την παρ. 1 άρθρου 12 του Ν. 1647/1986 (ΦΕΚ 141 Δ) και τον Ν. 1512/1985 (ΦΕΚ 4 Α) ειδικότερα τα άρθρα 6 και 7 αυτού.

5. Τις διατάξεις του Ν. 2508/1997 (ΦΕΚ 124 Α/13.6.1997) «Βιώσιμη οικιστική ανάπτυξη των πόλεων και οικισμών της χώρας.....».

6. Τις διατάξεις του Ν. 2218/1994 και 2240/1994 «Περί Νομ/κής Αυτοδιοίκησης».

7. Τις διατάξεις του άρθρου 29 Α του Ν. 1558/1985 «Κυβέρνηση και Κυβερνητικά όργανα», το οποίο προστέθηκε με το άρθρο 27 του Ν. 2081/1992.

8. Το γεγονός ότι από τις κανονιστικού περιεχομένου διατάξεις της παρούσας δεν προκαλείται δαπάνη εις βάρος του τακτικού κρατικού προϋπολογισμού, ούτε του προϋπολογισμού του οικείου ΟΤΑ.

9. Τις διατάξεις του άρθρου 10 του Ν. 3044/2002 (ΦΕΚ 197 Α/28.8.2002) το οποίο αντικαθιστά το άρθρο 29 του

Ν. 2831/2000 (ΦΕΚ 140 Α') και αφορά την άσκηση αρμοδιοτήτων πολεοδομικού σχεδιασμού.

10. Την 16/1970 (ΦΕΚ 26 Δ/16.2.1970) Απόφαση Νομάρχη Χαλκιδικής με την οποία εγκρίθηκε το ρυμοτομικό σχέδιο «Παραλία Νικήτης» και τα 24.3.1976 Π.Δ. (ΦΕΚ 109 Δ/8.4.1976), 23.6.1978 Π.Δ. (ΦΕΚ 438 Δ/25.8.1978) που αφορούν αναθεωρήσεις του σχεδίου.

11. Την με αρ. 39/2004 απόφαση του Δημοτικού Συμβουλίου Δήμου Σιθωνίας.

12. Την αρ. 6η συνεδρίαση της 24.9.2004 γνωμοδότηση του Νομαρχιακού Συμβουλίου Χ.Ο.Π Ν. Χαλκιδικής, αποφασίζουμε:

Εγκρίνουμε την τροποποίηση του εγκεκριμένου με την από 16/1970 (ΦΕΚ 26 Δ/16.2.1970) Απόφαση Νομάρχη Χαλκιδικής ρυμοτομικού σχεδίου «Παραλία Νικήτης» στο Ο.Τ. 9 Δήμου Σιθωνίας, σύμφωνα με την οποία:

Αποχαρακτηρίζεται το Ο.Τ. 9 από χρήση «χώρου ανέγερσης εκκλησίας» και παραμένει στους ιδιοκτήτες με προκήπιο 4 μέτρων και όρων δόμησης ίδιους με αυτούς που ισχύουν στην περιοχή από τα προαναφερθέντα προεδρικά διατάγματα μιας και α) η εκκλησία έχει επιλέξει άλλο οικόπεδο εντός του Ο.Τ. 55 του ρυμοτομικού σχεδίου «Παραλίας Νικήτης» στο οποίο έχει ήδη ξεκινήσει την ανέγερση του νέου Ιερού Ναού, β) ο χώρος ανέγερσης εκκλησίας δεν αποτελεί κοινόχρηστο χώρο ώστε να μην μπορεί να γίνει ο αποχαρακτηρισμός, όπως φαίνεται στο τοπογραφικό διάγραμμα κλίμακας 1:500 που έχει συνταχθεί από τον Γατσουλιά Παναγιώτη και θεωρήθηκε από την Δ/ση Οικισμού και Χωροταξίας Ν.Α. Χαλκιδικής, τα οποία συνοδεύει την παρούσα και αποτελεί αναπόσπαστο τμήμα της.

Η απόφαση αυτή και το συνοδεύον αυτής τοπογραφικό διάγραμμα να δημοσιευθούν στην Εφημερίδα της Κυβερνήσεως.

Πολύγυρος, 22 Οκτωβρίου 2004

Ο Νομάρχης  
ΑΡΓΥΡΗΣ ΛΑΦΑΖΑΝΗΣ

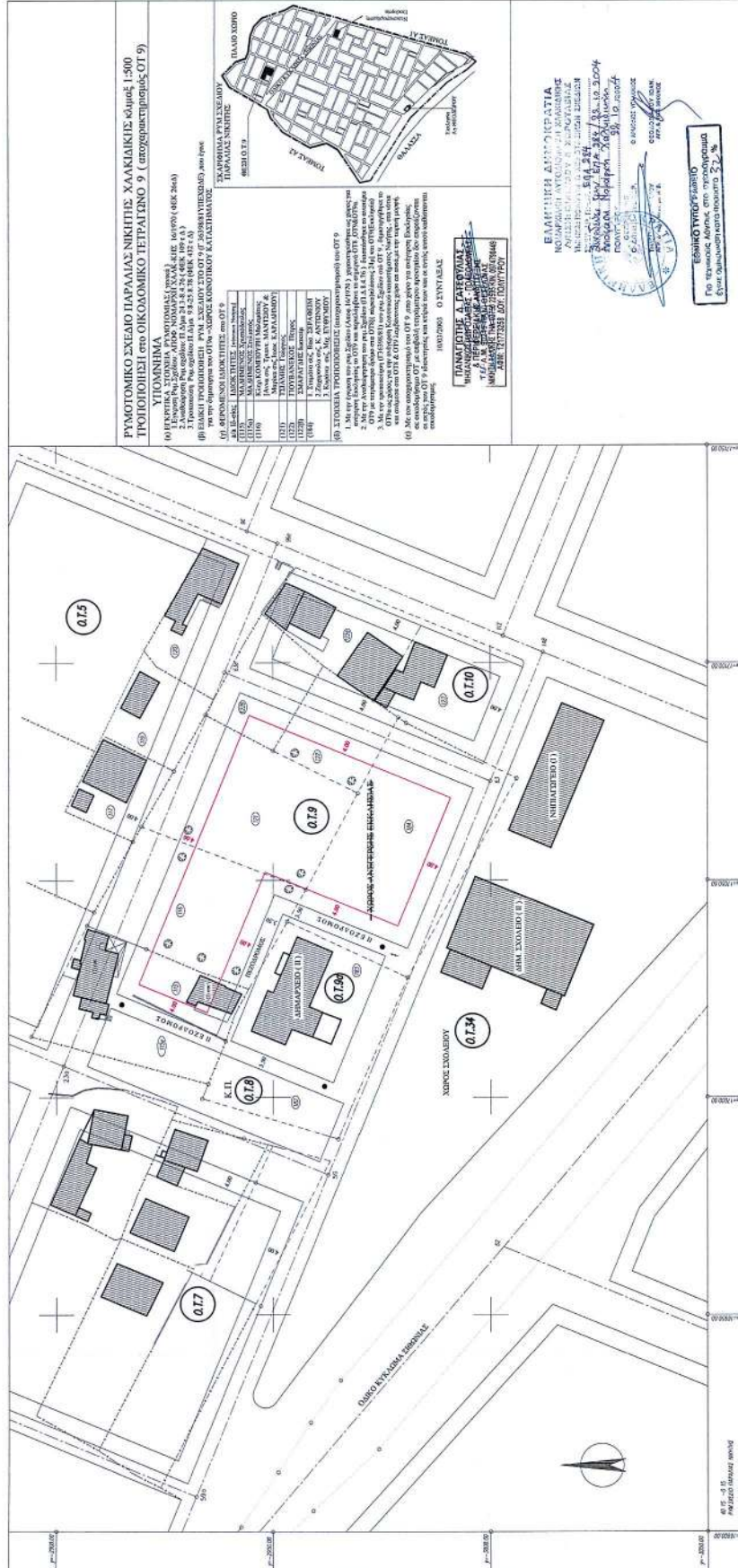

**ΡΥΘΜΟΤΟΜΙΚΟ ΣΧΕΔΙΟ ΠΑΡΑΛΙΑΣ ΝΙΚΗΤΗΣ ΧΑΛΚΙΔΙΚΗΣ ΚΩΜΗΣ 1.500**  
**ΥΠΟΠΟΙΗΣΗ στο ΟΙΚΟΔΟΜΙΚΟ ΤΕΤΡΑΓΩΝΟ 9 ( απορρυθμιστικής ΟΤ 9)**

**ΥΠΟΜΟΝΗΜΑ**

1) ΠΕΡΙΦΕΡΕΙΑ ΣΤΕΡΕΑΣ ΕΛΛΑΔΟΣ  
 2) ΠΕΡΙΦΕΡΕΙΑΚΟ ΓΕΩΓΡΑΦΙΚΟ ΚΑΙ ΠΟΛΙΤΙΚΟ ΣΧΕΔΙΟ  
 3) ΑΝΑΤΟΛΙΚΗ ΠΕΡΙΦΕΡΕΙΑΚΗ ΕΠΙΧΕΙΡΗΣΙΑΚΗ ΕΝΟΤΗΤΑ  
 4) ΕΠΙΧΕΙΡΗΣΙΑΚΟ ΠΡΟΓΡΑΜΜΑ  
 5) ΕΠΙΧΕΙΡΗΣΙΑΚΟ ΠΡΟΓΡΑΜΜΑ  
 6) ΕΠΙΧΕΙΡΗΣΙΑΚΟ ΠΡΟΓΡΑΜΜΑ

1) ΠΕΡΙΦΕΡΕΙΑ ΣΤΕΡΕΑΣ ΕΛΛΑΔΟΣ	1) ΠΕΡΙΦΕΡΕΙΑΚΟ ΓΕΩΓΡΑΦΙΚΟ ΚΑΙ ΠΟΛΙΤΙΚΟ ΣΧΕΔΙΟ
2) ΠΕΡΙΦΕΡΕΙΑΚΟ ΓΕΩΓΡΑΦΙΚΟ ΚΑΙ ΠΟΛΙΤΙΚΟ ΣΧΕΔΙΟ	2) ΑΝΑΤΟΛΙΚΗ ΠΕΡΙΦΕΡΕΙΑΚΗ ΕΠΙΧΕΙΡΗΣΙΑΚΗ ΕΝΟΤΗΤΑ
3) ΑΝΑΤΟΛΙΚΗ ΠΕΡΙΦΕΡΕΙΑΚΗ ΕΠΙΧΕΙΡΗΣΙΑΚΗ ΕΝΟΤΗΤΑ	3) ΕΠΙΧΕΙΡΗΣΙΑΚΟ ΠΡΟΓΡΑΜΜΑ
4) ΕΠΙΧΕΙΡΗΣΙΑΚΟ ΠΡΟΓΡΑΜΜΑ	4) ΕΠΙΧΕΙΡΗΣΙΑΚΟ ΠΡΟΓΡΑΜΜΑ
5) ΕΠΙΧΕΙΡΗΣΙΑΚΟ ΠΡΟΓΡΑΜΜΑ	5) ΕΠΙΧΕΙΡΗΣΙΑΚΟ ΠΡΟΓΡΑΜΜΑ
6) ΕΠΙΧΕΙΡΗΣΙΑΚΟ ΠΡΟΓΡΑΜΜΑ	6) ΕΠΙΧΕΙΡΗΣΙΑΚΟ ΠΡΟΓΡΑΜΜΑ



1) ΠΕΡΙΦΕΡΕΙΑ ΣΤΕΡΕΑΣ ΕΛΛΑΔΟΣ  
 2) ΠΕΡΙΦΕΡΕΙΑΚΟ ΓΕΩΓΡΑΦΙΚΟ ΚΑΙ ΠΟΛΙΤΙΚΟ ΣΧΕΔΙΟ  
 3) ΑΝΑΤΟΛΙΚΗ ΠΕΡΙΦΕΡΕΙΑΚΗ ΕΠΙΧΕΙΡΗΣΙΑΚΗ ΕΝΟΤΗΤΑ  
 4) ΕΠΙΧΕΙΡΗΣΙΑΚΟ ΠΡΟΓΡΑΜΜΑ  
 5) ΕΠΙΧΕΙΡΗΣΙΑΚΟ ΠΡΟΓΡΑΜΜΑ  
 6) ΕΠΙΧΕΙΡΗΣΙΑΚΟ ΠΡΟΓΡΑΜΜΑ

**ΠΑΝΑΓΙΩΤΗΣ Α. ΠΑΡΩΝΑΚΗΣ**  
 ΠΡΟΕΔΡΟΣ ΤΗΣ ΕΠΙΤΡΟΠΗΣ  
 ΜΕΛΗ: ΤΟΥΤΣΗΣ ΔΟΤ ΠΟΛΙΤΕΥΟΥ

**ΕΛΛΗΝΙΚΗ ΔΗΜΟΚΡΑΤΙΑ**  
 ΚΟΙΝΩΝΙΑ ΑΥΤΟΔΕΙΧΤΩΝ ΠΟΛΙΤΩΝ  
 ΑΝΑΤΟΛΙΚΗ ΠΕΡΙΦΕΡΕΙΑΚΗ ΕΠΙΧΕΙΡΗΣΙΑΚΗ ΕΝΟΤΗΤΑ  
 ΕΠΙΧΕΙΡΗΣΙΑΚΟ ΠΡΟΓΡΑΜΜΑ  
 ΠΡΟΓΡΑΜΜΑ ΔΡΑΣΗΣ  
 ΠΡΟΤΥΠΟ ΠΡΟΓΡΑΜΜΑ  
 ΕΠΙΧΕΙΡΗΣΙΑΚΟ ΠΡΟΓΡΑΜΜΑ  
 ΕΠΙΧΕΙΡΗΣΙΑΚΟ ΠΡΟΓΡΑΜΜΑ

**ΕΘΝΙΚΟ ΤΥΠΟΓΡΑΦΕΙΟ**  
 Για τεχνικές πληροφορίες, στο παραρτήμα  
 είναι αναλυμένα στοιχεία 52%