24.11.2026 13:15:25
ΨΗΦΙΑΚΑ
ΥΠΟΓΕΓΡΑΜΜΕΝΟ
ΑΠΟ
VARVARA ZACHARAKI

ΕΦΗΜΕΡΙΔΑ
ΤΗΣ ΚΥΒΕΡΝΗΣΕΩΣ
ΤΗΣ ΕΛΛΗΝΙΚΗΣ ΔΗΜΟΚΡΑΤΙΑΣ

23 Νοεμβρίου 2026 | ΤΕΥΧΟΣ ΤΕΤΑΡΤΟ | Αρ. Φύλλου **1049**

ΑΠΟΦΑΣΕΙΣ

Αριθμ. 43775

Επικύρωση οριοθέτησης - διευθέτησης παραπόταμου ρέματος Λάκκας στην 2η Π.Ε. Ηγουμενίτσας Δήμο Ηγουμενίτσας, στο Νομό Θεσπρωτίας, στην Περιφέρεια Ηπείρου.

Ο ΓΡΑΜΜΑΤΕΑΣ ΑΠΟΚΕΝΤΡΩΜΕΝΗΣ ΔΙΟΙΚΗΣΗΣ ΗΠΕΙΡΟΥ - ΔΥΤΙΚΗΣ ΜΑΚΕΔΟΝΙΑΣ

Έχοντας υπόψη:

1. Τον ν. 4258/2014 «Διαδικασία Οριοθέτησης και ρυθμίσεις θεμάτων για τα υδατορέματα - ρυθμίσεις Πολεοδομικής Νομοθεσίας και άλλες διατάξεις» (Α' 94) και ιδίως το άρθρο 3 αυτού.

2. Τον ν. 3861/2010 «Ενίσχυση της διαφάνειας με την υποχρεωτική ανάρτηση νόμων και πράξεων των κυβερνητικών, διοικητικών και αυτοδιοικητικών οργάνων στο διαδίκτυο "Πρόγραμμα Διαύγεια" και άλλες διατάξεις» (Α' 112).

3. Τον ν. 3852/2010 «Νέα Αρχιτεκτονική της Αυτοδιοίκησης και της Αποκεντρωμένης Διοίκησης - Πρόγραμμα Καλλικράτης» (Α' 87), καθώς και τον ν. 5314/2026 (Α' 103) και ιδίως τα άρθρα 7, 747, 748 και 749 αυτού.

4. Το άρθρο 56 του του ν. 4257/2014 «Επείγουσες ρυθμίσεις αρμοδιοτήτων Υπουργείου Εσωτερικών» (Α' 93).

5. Το άρθρο 28 του ν. 4325/2015 «Εκδημοκρατισμός της διοίκησης - Καταπολέμηση Γραφειοκρατίας και Ηλεκτρονική Διακυβέρνηση - Αποκατάσταση αδικιών και άλλες διατάξεις» (Α' 47).

6. Τον ν. 4368/2016 «Μέτρα για την επιτάχυνση του κυβερνητικού έργου και άλλες διατάξεις» (Α' 21).

7. Το π.δ. 141/2010 «Οργανισμός της Αποκεντρωμένης Διοίκησης Ηπείρου - Δυτικής Μακεδονίας», όπως τροποποιήθηκε με το άρθρο 92 του ν. 4446/2016 «Πτωχευτικός Κώδικας, Διοικητική Δικαιοσύνη, Τέλη - Παράβολα, Οικειοθελής αποκάλυψη φορολογητέας ύλης παρελθόντων ετών, Ηλεκτρονικές συναλλαγές, Τροποποιήσεις του ν. 4270/2014 και λοιπές διατάξεις» (Α' 240).

8. Την υπ' αρ. 40281/2025 απόφαση του Υπουργού Εσωτερικών «Αποδοχή παραίτησης του Ιωάννη Σάββα του Κωνσταντίνου από τη θέση του μετακλητού Γραμματέα Αποκεντρωμένης Διοίκησης Μακεδονίας - Θράκης και διορισμός του στη θέση του μετακλητού Γραμματέα Αποκεντρωμένης Διοίκησης Ηπείρου - Δυτικής Μακεδονίας» (Υ.Ο.Δ.Δ. 902).

9. Την υπ' αρ. 12943/2023 απόφαση του Γραμματέα Αποκεντρωμένης Διοίκησης Ηπείρου - Δυτικής Μακεδονίας «Μεταβίβαση αρμοδιοτήτων και παροχή εξουσιοδότησης υπογραφής διοικητικών πράξεων και εγγράφων "Με εντολή Γραμματέα Αποκεντρωμένης Διοίκησης Ηπείρου - Δυτικής Μακεδονίας" στον Προϊστάμενο Γενικής Διεύθυνσης Χωροταξικής, Περιβαλλοντικής και Αγροτικής Πολιτικής και στους Προϊστάμενους των Υπηρεσιών της Γενικής Διεύθυνσης της Χωροταξικής, Περιβαλλοντικής και Αγροτικής Πολιτικής της Αποκεντρωμένης Διοίκησης Ηπείρου - Δυτικής Μακεδονίας» (Β' 1772).

10. Την υπ' αρ. 41526/12.09.2025 απόφαση του Συντονιστή Αποκεντρωμένης Διοίκησης Ηπείρου - Δυτικής Μακεδονίας «Ορισμός Αναπληρωτή Προϊσταμένου της Γενικής Διεύθυνσης Χωροταξικής Περιβαλλοντικής και Αγροτικής Πολιτικής της Αποκεντρωμένης Διοίκησης Ηπείρου - Δυτικής Μακεδονίας» (ΑΔΑ: ΨΙΥΧΟΡ1Γ-ΣΕΤ).

11. Το υπ' αρ. 205306/1492/15.10.2026 (Αρ. πρωτ. ΔΙΠΕΧΩΣ: 40172/23.10.2026) έγγραφό της Διεύθυνσης Τεχνικών Έργων ΠΕ Θεσπρωτίας Περιφέρειας Ηπείρου που αφορά τη διαβίβαση φακέλων οριοθέτησης - διευθέτησης ρεμάτων στο τμήμα 30.01 «Παράκαμψη Ηγουμενίτσας» και 30.02 «Ηγουμενίτσα - Σαγιάδα - Μαυρομάτι» του κάθετου άξονα 30.

12. Την υπ’ αρ. 150/2023/26.06.2023 απόφαση Δημοτικού Συμβουλίου Ηγουμενίτσας «Έκφραση γνώμης επί του περιεχομένου του φακέλου Μ.Π.Ε. του έργου (Υποκατηγορία Α1, ομάδα 1η, α/α 13): ”Παράκαμψη Ηγουμενίτσας, του Κάθετου Άξονα 30 (Ηγουμενίτσα - Σαγιάδα - Μαυρομάτι) της Εγνατίας οδού, Δήμος Ηγουμενίτσας, Π.Ε. Θεσπρωτίας, Περιφέρειας Ηπείρου”, με φορέα πραγματοποίησης και λειτουργίας του έργου ή της δραστηριότητας την εταιρεία ”ΕΓΝΑΤΙΑ Α.Ε.”», στην οποία εγκρίνεται η ΜΠΕ του έργου και περιεχόμενο της οποίας αποτελεί η μελέτη οριοθέτησης - διευθέτησης του ρέματος.

13. Την υπό στοιχεία ΥΠΕΝ/ΔΙΠΑ/48095/3358/28.11.2025 (ΟΡΘΗ ΕΠΑΝΑΛΗΨΗ - 16.02.2026 - ΑΔΑ: 92Ι94653Π8-Ι73) απόφαση του Γενικού Διευθυντή Περιβαλλοντικής Πολιτικής του Υπουργείου Περιβάλλοντος και Ενέργειας «Έγκριση Περιβαλλοντικών Όρων του νέου έργου: «Κάθετος Άξονας 30: Ηγουμενίτσα - Σαγιάδα - Μαυρομάτι, Τμήμα Παράκαμψη Ηγουμενίτσας» στο Δήμο Ηγουμενίτσας της Περιφέρειας Ηπείρου».

14. Την υπ’ αρ. 16982/14.05.2026 θετική γνωμοδότηση της Διεύθυνσης Υδάτων επί των προτεινόμενων ενεργειών για την διευθέτηση και την οριοθέτηση του ρέματος «Παραπόταμος Λάκκας».

15. Το γεγονός ότι από την παρούσα απόφαση δεν προκαλείται δαπάνη στον Κρατικό Προϋπολογισμό.

16. Το γεγονός ότι οι διατάξεις της παρούσας δεν αφορούν σε διοικητική διαδικασία για την οποία υπάρχει υποχρέωση καταχώρισης στο ΕΜΔΔ-ΜΙΤΟΣ, αποφασίζουμε:

Την επικύρωση οριοθέτησης - διευθέτησης παραπόταμου ρ. Λάκκας στην 2η Π.Ε. Ηγουμενίτσας Δήμο Ηγουμενίτσας, στον Νομό Θεσπρωτίας, στην Περιφέρεια Ηπείρου.

Η οριοθέτηση - διευθέτηση του υπό μελέτη ρέματος γίνεται στο πλαίσιο της προμελέτης οδοποιίας στο Τμήμα 30.01 «Παράκαμψη Ηγουμενίτσας» του Κάθετου Άξονα 30 «Ηγουμενίτσα - Σαγιάδα - Μαυρομάτι/Παράκαμψη Ηγουμενίτσας» της Εγνατίας Οδού.

Λόγω της κατασκευής των νέων έργων η κοίτη του παραποτάμου Λάκκας δεν είναι δυνατόν να διατηρηθεί στην υφιστάμενη θέση της. Επιπλέον, οι υδραυλικοί υπολογισμοί στην υφιστάμενη κατάσταση του παραπ. Λάκκας έδειξαν ότι η υφιστάμενη κοίτη δεν επαρκεί για να μεταφέρει ασφαλώς την πλημμυρική παροχή 50ετίας. Προτείνεται επομένως η διευθέτηση του ρέματος:

· Στα ανάντη με ορθογωνική τάφρο από λιθοπληρούμενα συρματοκιβώτια πλάτους 2.0 m και μεταβλητού βάθους 1.5-2.0 m.

· Στα κατάντη με κλειστό ορθογωνικό οχετό διαστάσεων 2.0x2.0 0 (και για λόγους επισκεψιμότητας) από οπλισμένο σκυρόδεμα υψηλής αντοχής C30/37.

Επιπλέον, προτείνεται η κατασκευή δύο φρεατίων επίσκεψης για λόγους συντήρησης.

Το συνολικό μήκος της οριοθέτησης ανέρχεται σε 240 μ και διέρχεται κοντά ανατολικό όριο του ΓΠΣ της Ηγουμενίτσας ενώ βρίσκεται εκτός των θεσμοθετημένων περιοχών Natura.

Το ρέμα χωροθετείται στη Λεκάνη Απορροής Καλαμά (EL0512) και υπάγεται στο Υπόγειο Υδατικό Σύστημα (ΥΣΣ) «Φιλιατών - Ηγουμενίτσας» (EL050A070) το οποίο βρίσκεται σε καλή χημική και ποσοτική κατάσταση. Σύμφωνα με τα ”Σχέδια Διαχείρισης Κινδύνων Πλημμύρας Λεκανών Απορροής Ποταμών του Υδατικού Διαμερίσματος Ηπείρου”, βρίσκεται σε περιοχή Δυνητικά Υψηλού Κινδύνου πλημμύρα ”Κάτω ρούς-Δέλτα π. Καλαμά και παράκτια ζώνη Ηγουμενίτσας” (EL05APSFR008).

Οι οριογραμμές καθορίζονται με τις συντεταγμένες των κορυφών των πολυγωνικών γραμμών που ορίζονται από τα σημεία αριστερά α1, α2, α3, …, α22, α23, α24 και δεξιά δ1, δ2, δ3, …., δ22, δ23, δ24.

Αντίστοιχα, οι γραμμές πλημμύρας καθορίζονται με τις συντεταγμένες των κορυφών των πολυγωνικών γραμμών που ορίζονται από τα σημεία αριστερά α’1, α’2, α’3, …, α’22, α’23, α’24 και δεξιά δ’1, δ’2, δ’3, …., δ’22, δ’23, δ’24.

Οι συντεταγμένες είναι εξαρτημένες από το γεωδαιτικό σύστημα ΕΓΣΑ ’87 και αναγράφονται στην οριζοντιογραφία (Ο3) που συνοδεύει την παρούσα.

Ψηφιακά υπογεγραμμένο από
POLINA SYGKOUNA
Ημερομηνία: 2026.11.17 10:16:28
EET

ΥΠΟΜΝΗΜΑ

Άξονας ρέματος

Οριογραμμές χωρίς έργα

Όριο πλημμύρας 50ετία (χωρίς έργα)

Διατομές ρέματος για υδραυλικούς υπολογισμούς

Επένδυση με λιθοπλιγούμενα συρματοκιβώτια

ΔΕΞΙΑ ΟΡΙΟΓΡΑΜΜΗ			ΑΡΙΣΤΕΡΗ ΟΡΙΟΓΡΑΜΜΗ		
ΣΗΜΕΙΟ	X	Y	ΣΗΜΕΙΟ	X	Y
δ1	179116,301	4378365,735	α1	179122,245	4378364,828
δ2	179128,015	4378385,616	α2	179131,126	4378384,011
δ3	179136,043	4378401,255	α3	179139,265	4378399,867
δ4	179144,494	4378426,943	α4	179147,830	4378425,882
δ5	179152,081	4378451,689	α5	179155,443	4378450,715
δ6	179159,103	4378476,843	α6	179162,483	4378475,932
δ7	179163,205	4378492,608	α7	179166,597	4378491,745
δ8	179166,945	4378507,642	α8	179170,347	4378506,823
δ9	179172,671	4378532,673	α9	179175,745	4378530,369
δ10	179198,345	4378546,796	α10	179199,845	4378543,626
δ11	179203,899	4378549,021	α11	179204,721	4378545,579
δ12	179213,500	4378549,863	α12	179213,360	4378546,337
δ13	179228,224	4378547,381	α13	179228,296	4378543,819
δ14	179230,026	4378547,761	α14	179231,234	4378544,439
δ15	179232,084	4378548,856	α15	179234,136	4378545,984
δ16	179238,954	4378555,276	α16	179241,886	4378553,224
δ17	179247,251	4378574,281	α17	179250,431	4378572,819
δ18	179251,838	4378584,062	α18	179255,290	4378582,042
δ19	179260,232	4378598,404	α19	179263,552	4378596,158
δ20	179267,855	4378608,224	α20	179270,875	4378605,592
δ21	179273,579	4378614,084	α21	179276,044	4378610,883
δ22	179278,311	4378616,767	α22	179280,448	4378613,380
δ23	179292,340	4378626,565	α23	179294,398	4378623,123
δ24	179307,577	4378634,268	α24	179309,382	4378630,698

Όπου α και δ, κορυφές οριογραμμών

ΔΕΞΙΟ ΟΡΙΟ ΠΛΗΜΜΥΡΑΣ			ΑΡΙΣΤΕΡΟ ΟΡΙΟ ΠΛΗΜΜΥΡΑΣ		
ΣΗΜΕΙΟ	X	Y	ΣΗΜΕΙΟ	X	Y
δ'1	179116,992	4378365,368	α'1	179121,564	4378365,143
δ'2	179128,672	4378385,254	α'2	179130,452	4378384,340
δ'3	179136,734	4378400,958	α'3	179138,606	4378400,225
δ'4	179145,209	4378426,716	α'4	179147,115	4378426,110
δ'5	179152,802	4378451,481	α'5	179154,720	4378450,914
δ'6	179159,827	4378476,648	α'6	179161,759	4378476,127
δ'7	179163,932	4378492,423	α'7	179165,870	4378491,930
δ'8	179167,674	4378507,467	α'8	179169,618	4378506,988

ΕΘΝΙΚΟ ΤΥΠΟΓΡΑΦΕΙΟ
Για τεχνικούς λόγους στο σχεδιάγραμμα, από το ηλεκτρονικό αρχείο, έγινε σμίκρυνση κατά ποσοστό 36%

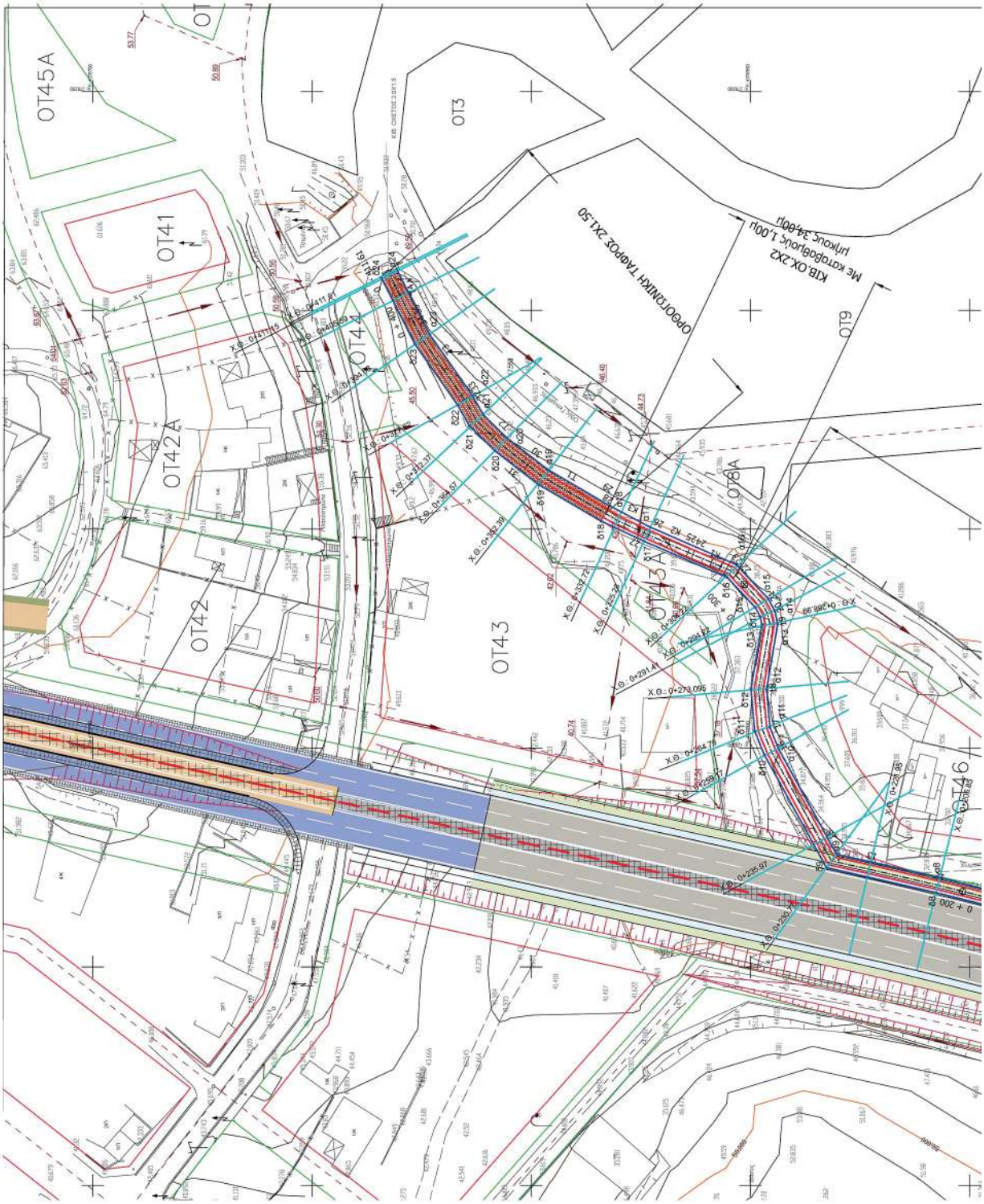
ΟΤ45Α
ΟΤ41
ΟΤ42Α
ΟΤ42
ΟΤ43
ΟΤ44
ΟΤ3
ΟΤ9
ΟΤ8Α
ΟΤ46
ΟΡΘΟΓΩΝΙΚΗ ΤΑΦΡΟΣ 2Χ1.50
ΚΙΒ.ΟΧ.2Χ2
Με κατοδηγούς 1.00μ
μήκους 34.00μ

δ'8	179167,674	4378507,467	α'8	179169,618	4378506,998
δ'9	179173,330	4378532,179	α'9	179175,086	4378530,863
δ'10	179198,613	4378546,087	α'10	179199,580	4378544,328
δ'11	179203,921	4378548,270	α'11	179204,682	4378546,372
δ'12	179213,340	4378549,129	α'12	179213,520	4378547,071
δ'13	179228,039	4378546,651	α'13	179228,467	4378544,622
δ'14	179230,141	4378547,019	α'14	179231,100	4378545,217
δ'15	179232,582	4378548,295	α'15	179233,628	4378546,563
δ'16	179239,673	4378555,049	α'16	179241,103	4378553,519
δ'17	179247,929	4378573,961	α'17	179249,750	4378573,135
δ'18	179251,050	4378580,728	α'18	179252,871	4378579,888
δ'19	179261,096	4378597,899	α'19	179262,682	4378596,668
δ'20	179268,649	4378607,607	α'20	179270,085	4378606,205
δ'21	179274,122	4378613,209	α'21	179275,521	4378611,736
δ'22	179278,884	4378615,947	α'22	179279,875	4378614,200
δ'23	179292,797	4378625,664	α'23	179293,942	4378624,024
δ'24	179308,036	4378633,360	α'24	179308,931	4378631,590

Όπου σ' και δ' κορυφές γραμμών πλήμμύρας

ΕΓΝΑΤΙΑ ΟΔΟΣ Α.Ε.

1 ☐ ΕΓΚΡΙΝΕΤΑΙ — ΤΕΧΝΙΚΟΣ ΕΛΕΓΚΤΗΣ ΑΠΟ:
2 ☐ ΕΓΚΡΙΝΕΤΑΙ ΟΠΩΣ ΣΗΜΕΙΩΘΕΙ — ΟΝΟΜΑ / ΥΠΟΓΡΑΦΗ: — ΗΜΕΡΟΜΗΝΙΑ:
3 ☐ ΑΝΑΘΕΩΡΗΣΗ ΚΑΙ ΕΠΑΝΥΠΟΒΟΛΗ — ΕΓΚΡΙΘΗΚΕ ΑΠΟ: — ΟΝΟΜΑ / ΥΠΟΓΡΑΦΗ: — ΗΜΕΡΟΜΗΝΙΑ:
4 ☐ ΔΕΝ ΑΠΑΙΤΕΙΤΑΙ ΕΛΕΓΧΟΣ

Ε					
D					
C					
B	10/10/2022	Μ. ΚΑΚΑΝΗ /	Γ. ΠΑΠΑΚΩΝΣΤΑΝΤΙΝΟΥ /	ΔΕΥΤΕΡΗ ΕΚΔΟΣΗ / SECOND ISSUE	
Α	07/10/2021	Μ. ΚΑΚΑΝΗ /	Γ. ΠΑΠΑΚΩΝΣΤΑΝΤΙΝΟΥ /	ΠΡΩΤΗ ΕΚΔΟΣΗ / FIRST ISSUE	
ΕΚΔΟΣΗ	ΗΜΕΡΟΜΗΝΙΑ	ΟΝΟΜΑ / ΥΠΟΓΡΑΦΗ	ΟΝΟΜΑ / ΥΠΟΓΡΑΦΗ	ΕΛΕΓΧΟΣ	ΠΕΡΙΓΡΑΦΗ

ΣΥΜΦΩΝΙΑ - ΠΛΑΙΣΙΟ ΓΙΑ ΤΗΝ ΕΚΠΟΝΗΣΗ ΥΔΡΑΥΛΙΚΩΝ ΜΕΛΕΤΩΝ
ΓΙΑ ΤΙΣ ΑΝΑΓΚΕΣ ΤΗΣ "ΕΓΝΑΤΙΑ ΟΔΟΣ Α.Ε." - ΚΩΔΙΚΟΣ ΑΝΑΘΕΩΡΗΣ 6548
3η ΕΠΙΜΕΡΟΥΣ ΣΥΜΒΑΣΗ ΤΗΣ ΣΥΜΦΩΝΙΑΣ ΠΛΑΙΣΙΟ 0000/6548

«Προμελέτη Διευθέτησης και Σύνταξη Φακέλου Οριοθέτησης του Ρέματος "Παραπόταμος Λάκκας" στο Τμήμα 30.01 "Παράκαμψη Ηγουμενίτσας" του Κάθετου Άξονα 30 "Ηγουμενίτσα - Σαγιάδα - Μαυρομάτι / Παράκαμψη Ηγουμενίτσας" της Εγνατίας Οδού»

ΟΡΙΖΟΝΤΙΟΓΡΑΦΙΑ
ΠΡΟΤΕΙΝΟΜΕΝΗ ΔΙΕΥΘΕΤΗΣΗ
ΟΡΙΟΓΡΑΜΜΕΣ ΜΕ ΕΡΓΑ

ΑΝΑΔΟΧΟΣ-ΜΕΛΕΤΗΤΗΣ: ΧΩΡΟΤΕΧΝΙΚΗ Α.Ε. ΜΕΛΕΤΕΣ - ΕΦΑΡΜΟΓΕΣ ΤΕΧΝΙΚΩΝ ΕΡΓΩΝ

ΚΩΔΙΚΟΣ ΕΓΓΡΑΦΟΥ (Σύμφωνα με τη ΔΚΕ)

ΤΜΗΜΑ	ΣΥΜΒΑΣΗ	ΕΙΔΟΣ	ΑΝΤΙΚΕΙΜΕΝΟ	ΤΥΠΟΣ	ΣΥΛΛΟ	ΠΛΑΙΣΙΟ	ΑΡΙΘΜΟΣ
K A 3 0	5 5 4 8	R	H	D	1	B	0 0 3

ΚΛΙΜΑΚΑ 1:500

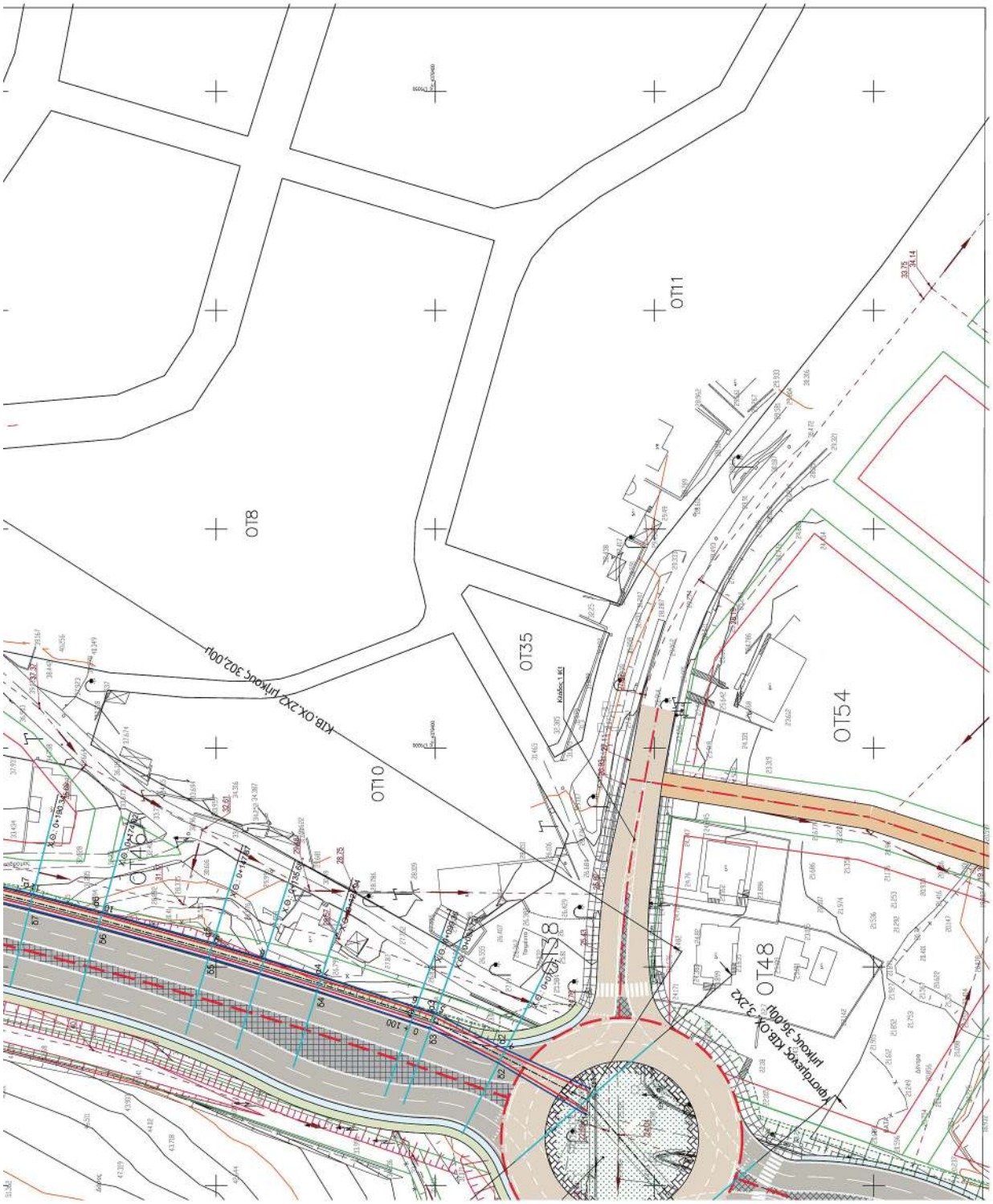
ΟΤ8
ΟΤ11
ΟΤ35
ΟΤ10
ΟΤ54
ΟΤ48
ΟΤ38
ΟΤ46
Κ1Β.ΟΧ.2Χ2 μήκους 302,00μ
Υφιστάμενος Κ1Β.ΟΧ 3,2Χ2 μήκους 36,00μ

Η απόφαση αυτή ισχύει από τη δημοσίευσή της στην Εφημερίδα της Κυβερνήσεως.
Η απόφαση αυτή μαζί με την συνημμένη οριζοντιογραφία να δημοσιευθεί στην Εφημερίδα της Κυβερνήσεως.

Ιωάννινα, 17 Νοεμβρίου 2026

Ο Γραμματέας Αποκεντρωμένης Διοίκησης

ΙΩΑΝΝΗΣ ΣΑΒΒΑΣ

ΕΘΝΙΚΟ ΤΥΠΟΓΡΑΦΕΙΟ

Το Εθνικό Τυπογραφείο αποτελεί δημόσια υπηρεσία υπαγόμενη στην Προεδρία της Κυβέρνησης και έχει την ευθύνη τόσο για τη σύνταξη, διαχείριση, εκτύπωση και κυκλοφορία των Φύλλων της Εφημερίδας της Κυβερνήσεως (ΦΕΚ), όσο και για την κάλυψη των εκτυπωτικών - εκδοτικών αναγκών του δημοσίου και του ευρύτερου δημόσιου τομέα (ν. 3469/2006/Α΄ 131 και π.δ. 29/2018/Α΄58).

1. ΦΥΛΛΟ ΤΗΣ ΕΦΗΜΕΡΙΔΑΣ ΤΗΣ ΚΥΒΕΡΝΗΣΕΩΣ (ΦΕΚ)

• Τα **ΦΕΚ σε ηλεκτρονική μορφή** διατίθενται δωρεάν στο **www.et.gr**, την επίσημη ιστοσελίδα του Εθνικού Τυπογραφείου. Όσα ΦΕΚ δεν έχουν ψηφιοποιηθεί και καταχωριστεί στην ανωτέρω ιστοσελίδα, ψηφιοποιούνται και αποστέλλονται επίσης δωρεάν με την υποβολή αιτήματος στην ηλεκτρονική διεύθυνση feksales@et.gr.

• Τα **ΦΕΚ σε έντυπη μορφή** διατίθενται σε μεμονωμένα φύλλα είτε απευθείας από το Τμήμα Πωλήσεων και Συνδρομητών, είτε ταχυδρομικά με την αποστολή αιτήματος παραγγελίας στην ηλεκτρονική διεύθυνση feksales@et.gr.

- Το κόστος ενός ασπρόμαυρου ΦΕΚ από 1 έως 16 σελίδες είναι 1,00 €, αλλά για κάθε επιπλέον οκτασέλιδο (ή μέρος αυτού) προσαυξάνεται κατά 0,20 €. Το κόστος ενός έγχρωμου ΦΕΚ από 1 έως 16 σελίδες είναι 1,50 €, αλλά για κάθε επιπλέον οκτασέλιδο (ή μέρος αυτού) προσαυξάνεται κατά 0,30 €.
- Το τεύχος Α.Σ.Ε.Π. διατίθεται δωρεάν.
- Υπάρχει δυνατότητα ετήσιας συνδρομής οποιουδήποτε τεύχους σε έντυπη μορφή μέσω του Τμήματος Πωλήσεων και Συνδρομητών.

• Τρόποι αποστολής κειμένων προς δημοσίευση:

Α. Αποστολή των εγγράφων προς δημοσίευση στο ΦΕΚ στην ηλεκτρονική διεύθυνση **https://eservices.et.gr**. Σχετικές εγκύκλιοι και οδηγίες στην ηλεκτρονική διεύθυνση του Εθνικού Τυπογραφείου (**www.et.gr**) στη διαδρομή **Ανακοινώσεις** → **Εγκύκλιοι**.

Β. Κατ’ εξαίρεση, όσοι πολίτες δεν διαθέτουν προηγμένη ψηφιακή υπογραφή μπορούν είτε να αποστέλλουν ταχυδρομικά, είτε να καταθέτουν με εκπρόσωπό τους κείμενα προς δημοσίευση εκτυπωμένα σε χαρτί στο Τμήμα Παραλαβής και Καταχώρισης Δημοσιευμάτων.

• Πληροφορίες, σχετικά με την αποστολή/κατάθεση εγγράφων προς δημοσίευση, την ημερήσια κυκλοφορία των Φ.Ε.Κ., με την πώληση των τευχών και με τους ισχύοντες τιμοκαταλόγους για όλες τις υπηρεσίες μας, περιλαμβάνονται στον ιστότοπο (www.et.gr). Επίσης μέσω του ιστότοπου δίδονται πληροφορίες σχετικά με την πορεία δημοσίευσης των εγγράφων, με βάση τον Κωδικό Αριθμό Δημοσιεύματος (ΚΑΔ). Πρόκειται για τον αριθμό που εκδίδει το Εθνικό Τυπογραφείο για όλα τα κείμενα που πληρούν τις προϋποθέσεις δημοσίευσης.

2. ΕΚΤΥΠΩΤΙΚΕΣ - ΕΚΔΟΤΙΚΕΣ ΑΝΑΓΚΕΣ ΤΟΥ ΔΗΜΟΣΙΟΥ

Το Εθνικό Τυπογραφείο ανταποκρινόμενο σε αιτήματα υπηρεσιών και φορέων του δημοσίου αναλαμβάνει να σχεδιάσει και να εκτυπώσει έντυπα, φυλλάδια, βιβλία, αφίσες, μπλοκ, μηχανογραφικά έντυπα, φακέλους για κάθε χρήση, κ.ά.

Επίσης σχεδιάζει ψηφιακές εκδόσεις, λογότυπα και παράγει οπτικοακουστικό υλικό.

Ταχυδρομική Διεύθυνση: **Καποδιστρίου 34, 10432 Αθήνα**

ΤΗΛΕΦΩΝΙΚΟ ΚΕΝΤΡΟ: 210 5279000

Ιστότοπος: **www.et.gr**

Πληροφορίες σχετικά με την λειτουργία του ιστότοπου: **helpdesk.et@et.gr**

Αποστολή εγγράφων προς δημοσίευση στο ΦΕΚ στην ηλεκτρονική διεύθυνση **https://eservices.et.gr**

ΕΞΥΠΗΡΕΤΗΣΗ ΚΟΙΝΟΥ

Πωλήσεις - Συνδρομές: (Ισόγειο, τηλ. 210 5279178 - 180)
Πληροφορίες: (Ισόγειο, Γραφείο 3 και τηλεφ. κέντρο 210 5279000)
Παραλαβή Δημοσιευτέας Ύλης: (Ισόγειο, τηλ. 210 5279139)

Ωράριο για το κοινό: Δευτέρα έως και Παρασκευή: 8:00 - 13:30

0401049231126000 8