



ΕΦΗΜΕΡΙΔΑ ΤΗΣ ΚΥΒΕΡΝΗΣΕΩΣ ΤΗΣ ΕΛΛΗΝΙΚΗΣ ΔΗΜΟΚΡΑΤΙΑΣ

15 Δεκεμβρίου 2025

ΤΕΥΧΟΣ ΤΕΤΑΡΤΟ

Αρ. Φύλλου 1009

ΑΠΟΦΑΣΕΙΣ

Αριθμ. 554931

Μερική ανάκληση της υπό στοιχεία Δ/346652/3.12.1990 απόφασης Νομάρχη Πειραιά «Κήρυξη ως αναδασωτέας δημόσιας δασικής έκτασης, συνολικού εμβαδού 4.678 στρ. στη δασική θέση “Συνάντηση Κυνηγών” του Δήμου Σπετσών, της Νομαρχίας Πειραιά» (Δ’ 721), όπως τροποποιήθηκε-διορθώθηκε με την υπό στοιχεία Δ/863/6.6.1995 απόφαση Περιφερειακού Διευθυντή Πειραιά (Δ’ 585), ως προς την έκταση συνολικού εμβαδού 64.724,23 τ.μ., στη θέση «Συκιά-Βρύση», Δήμου Σπετσών, Π.Ε. Νήσων, Περιφέρειας Αττικής.

Ο ΓΕΝΙΚΟΣ ΓΡΑΜΜΑΤΕΑΣ ΔΑΣΩΝ ΤΟΥ
ΥΠΟΥΡΓΕΙΟΥ ΠΕΡΙΒΑΛΛΟΝΤΟΣ ΚΑΙ ΕΝΕΡΓΕΙΑΣ

Έχοντας υπόψη:

1. Την παρ. 1 του άρθρου 24 και την παρ. 3 του άρθρου 117 του Συντάγματος.
2. Το άρθρο 44 του ν. 998/1979 «Περί προστασίας των δασών και των δασικών εν γένει εκτάσεων της Χώρας» (Α’ 289).
3. Τον ν. 4727/2020 «Ψηφιακή Διακυβέρνηση (Ενσωμάτωση στην Ελληνική Νομοθεσία της Οδηγίας (ΕΕ) 2016/2102 και της Οδηγίας (ΕΕ) 2019/1024) - Ηλεκτρονικές Επικοινωνίες (Ενσωμάτωση στο Ελληνικό Δίκαιο της Οδηγίας (ΕΕ) 2018/1972) και άλλες διατάξεις» (Α’ 184).
4. Την από 13.8.2021 Πράξη Νομοθετικού Περιεχομένου «Έκτακτα μέτρα για την αποτελεσματική προστασία και την ταχεία αποκατάσταση του φυσικού περιβάλλοντος, την άμεση στήριξη των πληγέντων από τις πυρκαγιές του Ιουλίου/Αυγούστου 2021 και συναφείς διατάξεις» (Α’ 143), η οποία κυρώθηκε με το άρθρο 2 του ν. 4824/2021 (Α’ 156).
5. Τα άρθρα 47 έως 55 του ν. 4915/2022 «Εθνικό Στρατηγικό Σχέδιο Καταπολέμησης της Διαφθοράς, διατάξεις για θέματα ανθρώπινου δυναμικού και Οργανισμών Τοπικής Αυτοδιοίκησης, νομοθετικό πλαίσιο εκπαίδευσης των σπουδαστών/σπουδαστριών της Εθνικής Σχολής Δημόσιας Διοίκησης και Αυτοδιοίκησης για την ένταξη στον κλάδο Π.Ε. Επιτελικών Στελεχών, διατάξεις για την ολοκλήρωση της μεταφοράς των δασικών υπηρεσιών

στο Υπουργείο Περιβάλλοντος και Ενέργειας, διατάξεις για την εφαρμογή του Εθνικού Σχεδίου Ανάκαμψης και Ανθεκτικότητας “Ελλάδα 2.0”, Εθνική Σύμβαση Ομογενών και άλλες επείγουσες διατάξεις» (Α’ 63).

6. Το π.δ. 6/2022 «Σύσταση και μετονομασία Γενικών Γραμματειών, σύσταση Ειδικής Γραμματείας, μεταφορά υπηρεσιών και αρμοδιοτήτων» (Α’ 17).

7. Το π.δ. 132/2017 «Οργανισμός Υπουργείου Περιβάλλοντος και Ενέργειας (Υ.Π.ΕΝ.)» (Α’ 160), όπως τροποποιήθηκε με το π.δ. 29/2022 (Α’ 77).

8. Την υπό στοιχεία οικ. ΥΠΕΝ/ΥΠΡΓ/79859/5910/25.7.2023 κοινή απόφαση του Πρωθυπουργού και του Υπουργού Περιβάλλοντος και Ενέργειας «Διορισμός Γενικού Γραμματέα Δασών του Υπουργείου Περιβάλλοντος και Ενέργειας» (Υ.Ο.Δ.Δ. 745).

9. Την υπό στοιχεία ΥΠΕΝ/ΔΔΥ/48478/3594/16.5.2022 κοινή υπουργική απόφαση «Καθορισμός των διοικητικών λεπτομερειών μεταφοράς των δασικών υπηρεσιών, του αντίστοιχου προσωπικού και λοιπών θεμάτων της παρ. 5 του άρθρου τρίτου της από 13.8.2021 Πράξης Νομοθετικού Περιεχομένου (Α’ 143), η οποία κυρώθηκε με το άρθρο 2 του ν. 4824/2021 (Α’ 156)» (Β’ 2415).

10. Την υπό στοιχεία ΥΠΕΝ/ΔΔΥ/62511/4542/17.6.2022 απόφαση του Υπουργού Περιβάλλοντος και Ενέργειας «Διαπιστωτική πράξη κατάταξης και τοποθέτησης του προσωπικού των Περιφερειακών Δασικών Υπηρεσιών του Υπουργείου Περιβάλλοντος και Ενέργειας» (Β’ 3145).

11. Την υπό στοιχεία ΥΠΕΝ/ΔΔΥ/70401/5167/6.7.2022 απόφαση του Υπουργού Περιβάλλοντος και Ενέργειας «Τοποθέτηση Προϊσταμένων σε θέσεις ευθύνης επιπέδου Γενικής Διεύθυνσης στις Επιθεωρήσεις Εφαρμογής Δασικής Πολιτικής του Υπουργείου Περιβάλλοντος και Ενέργειας» (ΑΔΑ: Ω8ΔΡ4653Π8-7ΨΡ).

12. Την υπό στοιχεία ΥΠΕΝ/ΔΝΕΠ/83988/2740/25.8.2022 κοινή απόφαση του Υπουργού και του Υφυπουργού Περιβάλλοντος και Ενέργειας και του Γενικού Γραμματέα Δασών του Υπουργείου Περιβάλλοντος και Ενέργειας «Εξουσιοδότηση υπογραφής “Με εντολή Υπουργού” του Υπουργού Περιβάλλοντος και Ενέργειας, “Με εντολή Υφυπουργού” του Υφυπουργού Περιβάλλοντος και Ενέργειας και με “Με εντολή Γενικού Γραμματέα Δασών” του Γενικού Γραμματέα Δασών του Υπουργείου Περιβάλλοντος και Ενέργειας, κατά λόγο αρμοδιότητας,

στον Προϊστάμενο της Γενικής Διεύθυνσης Δασών και Δασικού Περιβάλλοντος της Γενικής Γραμματείας Δασών του Υ.Π.Ε.Ν., στους Προϊσταμένους των Επιθεωρήσεων Εφαρμογής Δασικής Πολιτικής και στους Προϊσταμένους των Διευθύνσεων, Δασαρχείων και Τμημάτων που υπάγονται σε αυτές» (Β' 4528).

13. Την υπ' αρ. 105293/6510/13.10.2023 εγκύκλιο του Υπουργείου Περιβάλλοντος και Ενέργειας «Οδηγίες εφαρμογής των διατάξεων της παρ. 2 του άρθρου 18 του ν. 3889/2010 σε συνδυασμό με την παρ. 4 του άρθρου 44 του ν. 998/1979» (ΑΔΑ:6ΗΝ4653Π8-6ΑΣ).

14. Την υπό στοιχεία οικ. ΥΠΕΝ/ΔΠΔ/95099/5160/12.10.2021 εγκύκλιο διαταγή της Γενικής Διεύθυνσης Δασών και Δασικού Περιβάλλοντος του Υπουργείου Περιβάλλοντος και Ενέργειας «Περί ανάκλησης αποφάσεων αναδασωτέων, εκτάσεων μη υπαγομένων στις προστατευτικές διατάξεις της δασικής νομοθεσίας, λόγω συμπερίληψής τους στους δασικούς χάρτες ως τμήματα ευρύτερης αναδασωτέας» (ΑΔΑ: ΨΠΙΨ4653Π8-50Χ).

15. Το περιεχόμενο του δασικού χάρτη του συνόλου της Περιφερειακής Ενότητας Σπετσών, που αναρτήθηκε με τις υπ' αρ. 9585/228/10.2.2017 (ΑΔΑ: ΩΞΕ1ΟΡ1Κ-Ε9Τ) και 17297/12.2.2021 (ΑΔΑ: ΨΚΗΗΟΡ1Κ-5Ρ1) αποφάσεις της Διεύθυνσης Δασών Πειραιά, στον οποίο η έκταση που αναφέρεται στο θέμα εμφανίζεται ως ΑΑ_ΑΝ και ΠΑ_ΑΝ και κατά τμήματα για τα οποία έχουν ασκηθεί αντιρρήσεις ενώπιον της αρμόδιας ΕΠ.Ε.Α ως ΔΑ_ΑΝ τα οποία, σύμφωνα με την υπ' αρ. 992/22.9.2022 (ΑΔΑ: ΕΦΞΩ4653Π8-Κ18) απόφαση της Επιτροπής Εξέτασης Αντιρρήσεων Δασικού Χάρτη Σπετσών χαρακτηρίζονται ως ΑΑ_ΑΝ.

16. Την υπ' αρ. 992/22.9.2022 (ΑΔΑ: ΕΦΞΩ4653Π8-Κ18) απόφαση της Επιτροπής Εξέτασης Αντιρρήσεων Δασικού Χάρτη Σπετσών σύμφωνα με την οποία έκταση με α/α 23 (1005) εμβαδού 7.717,42 τ.μ, χαρακτηρίζεται ως ΑΑ_ΑΝ, για την οποία υφίσταται υποχρέωση ανάκλησης αναδάσωσης για πραγματική αιτία, σε εφαρμογή της υπ' αρ. 105293/6510/13.10.2023 (ΑΔΑ: 6ΗΝ4653Π8-6ΑΣ) εγκυκλίου του ΥΠΕΝ.

17. Την υπό στοιχεία Δ/346652/3.12.1990 απόφαση Νομάρχη Πειραιά «Κήρυξη ως αναδασωτέας δημόσιας δασικής έκτασης, συνολικού εμβαδού 4.678 στρ. στη δασική θέση "Συνάντηση Κυνηγών" του Δήμου Σπετσών, της Νομαρχίας Πειραιά» (Δ' 721), όπως τροποποιήθηκε-διορθώθηκε με την υπό στοιχεία Δ/863/6.6.1995 απόφαση Περιφερειακού Διευθυντή Πειραιά (Δ' 585).

18. Την υπ' αρ. 247708/23-06-2025 θετική εισήγηση του Δασαρχείου Πόρου, μετά της συνημμένης αλληλογραφίας, για τη μερική ανάκληση της υπό στοιχεία Δ/346652/3.12.1990 απόφασης Νομάρχη Πειραιά (Δ' 721), όπως τροποποιήθηκε-διορθώθηκε με την υπό στοιχεία Δ/863/6.6.1995 απόφαση Περιφερειακού Διευθυντή Πειραιά (Δ' 585), για έκταση (Τμήματα Ι, ΙΙ και ΙΙΙ) συ-

νολικού εμβαδού 5.161,43 τ.μ., στη θέση «Συκιά-Βρύση», Δήμου Σπετσών, Π.Ε. Νήσων, επειδή αποτελεί αγροτική έκταση εμπίπτουσα στην περίπτωση 6α του άρθρου 3, του ν. 998/1979 ως ισχύει και δεν πληροί τα κριτήρια του π.δ. 32/2016 για την υπαγωγή της στις περ. 1,2 και 5 του άρθρου 3 του ν. 998/1979.

19. Τις τελεσίδικες πράξεις χαρακτηρισμού Δασάρχου Πόρου, τμήματα των οποίων περιλαμβάνονται στην υπό στοιχεία Δ/346652/3.12.1990 απόφαση Νομάρχη Πειραιά (Δ' 721): (α) 2058/16.11.1998, σύμφωνα με την οποία, έκταση εμβαδού 35.914,358 τ.μ., στη θέση «Βρύση - Συκιά» περιφέρειας Δήμου Σπετσών, χαρακτηρίζεται ως μη δασική της παρ. 6α του άρθρου 3 ν. 998/1979 ως ανέκαθεν καλλιεργούμενη, (β) 182/2.2.2007, σύμφωνα με την οποία, έκταση εμβαδού 21,066 στρ., στη θέση «Συκιά» περιφέρειας Δήμου Σπετσών, χαρακτηρίζεται ως μη δασική-αγροτική της παρ. 6α του άρθρου 3 του ν. 998/1979 ως ανέκαθεν καλλιεργούμενη, στην οποία εμπίπτει έκταση εμβαδού 144,79 τ.μ. από το τμήμα ΙΙ και το τμήμα ΙΙΙ της 247708/23.6.2025 πρότασης Δασαρχείου Πόρου (γ) 917/21.5-.2002, σύμφωνα με την οποία έκταση εμβαδού 34,62652 στρ., στη θέση «Πάχη Τζίλα - Βρέστιζα» περιφέρειας Δήμου Σπετσών, χαρακτηρίζεται ως μη δασική υπαγόμενη στην παρ. 6α του άρθρου 3 του ν. 998/1979 ως ανέκαθεν καλλιεργούμενη δενδροκομικά και (δ) 742/07-04-2008, σύμφωνα με την οποία έκταση εμβαδού 19,44952 στρ., στη θέση «Βρέστιζα-Ραχη Μάδη» περιφέρειας Δήμου Σπετσών, χαρακτηρίζεται ως μη δασική υπαγόμενη στην παρ. 6α του άρθρου 3 του ν. 998/1979 ως ανέκαθεν καλλιεργούμενη, αποφασίζουμε:

Ανακαλούμε μερικώς, λόγω πλάνης περί τα πραγματικά δεδομένα, την υπό στοιχεία Δ/346652/3.12.1990 απόφαση του Νομάρχη Πειραιά «Κήρυξη ως αναδασωτέας δημόσιας δασικής έκτασης, συνολικού εμβαδού 4.678 στρ. στη δασική θέση «Συνάντηση Κυνηγών» του Δήμου Σπετσών, της Νομαρχίας Πειραιά» (Δ' 721), όπως τροποποιήθηκε-διορθώθηκε με την υπό στοιχεία Δ/863/6.6.1995 απόφαση Περιφερειακού Διευθυντή Πειραιά (Δ' 585/1995), για έκταση συνολικού εμβαδού 64.724,23 τ.μ., στη θέση «Συκιά-Βρύση», Δήμου Σπετσών, Π.Ε. Νήσων, επειδή αποτελεί μη δασική - αγροτική έκταση εμπίπτουσα στην περίπτωση 6α του άρθρου 3 του ν. 998/1979 ως ισχύει και δεν πληροί τα κριτήρια του π.δ. 32/2016 για την υπαγωγή της στις περ. 1,2 και 5 του άρθρου 3 του ν. 998/1979.

Η παραπάνω έκταση, απεικονίζεται με κόκκινο περίγραμμα, κατά τμήματα Α, Β, Γ, Δ και Ε, στο συνημμένο απόσπασμα Δασικού Χάρτη Σπετσών κλίμακας 1:4000, το οποίο αποτελεί αναπόσπαστο μέρος της παρούσας και προσδιορίζεται επακριβώς από τις παρακάτω συντεταγμένες σε ΕΓΣΑ '87:

Τμήμα Α, εμβαδού 20.298,56 τ.μ.		Τμήμα Β, εμβαδού 4.962,57τ.μ.		Τμήμα Γ, εμβαδού 7.717,42 τ.μ.		Τμήμα Δ, εμβαδού 47,12 τ.μ.	
Χ	Υ	Χ	Υ	Χ	Υ	Χ	Υ
424182.73	4123223.67	424395.004	4123210.632	424437.885	4123331.859	424426.622	4123146.665
424183.45	4123230.49	424391.289	4123203.206	424422.090	4123155.192	424421.270	4123146.665
424182.63	4123234.08	424381.383	4123203.206	424420.892	4123157.447	424421.441	4123147.932
424148.13	4123283.19	424371.478	4123203.825	424417.933	4123157.753	424419.498	4123148.484
424201.68	4123311.41	424361.571	4123206.300	424415.968	4123161.741	424419.563	4123148.688
424448.95	4123455.60	424344.236	4123203.825	424409.830	4123165.222	424418.862	4123155.868
424443.37	4123385.96	424334.129	4123202.066	424398.308	4123166.328	424417.933	4123157.753
424442.65	4123385.21	424334.662	4123204.654	424380.038	4123165.507	424420.892	4123157.447
424414.76	4123355.98	424335.102	4123205.436	424334.429	4123153.897	424422.090	4123155.192
424393.01	4123332.38	424335.158	4123207.062	424331.905	4123158.382	424426.622	4123146.665
424391.17	4123330.38	424343.248	4123246.317	424324.319	4123177.199		
424388.57	4123327.56	424363.905	4123275.746	424323.766	4123182.356		
424375.71	4123315.65	424387.352	4123300.843	424324.888	4123185.223		
424368.89	4123309.35	424439.079	4123345.214	424333.587	4123199.437		
424368.05	4123314.11	424437.885	4123331.859	424334.129	4123202.066		
424367.10	4123319.54	424424.023	4123314.274	424344.236	4123203.825		
424366.79	4123321.27	424415.886	4123298.414	424361.571	4123206.300		
424358.51	4123324.88	424399.957	4123268.801	424371.478	4123203.825		
424342.05	4123327.73	424385.098	4123244.049	424381.383	4123203.206		
424334.60	4123329.02	424385.717	4123233.529	424391.289	4123203.206		
424333.12	4123326.72	424388.194	4123224.246	424395.004	4123210.632		
424330.92	4123323.30			424388.194	4123224.246		
424316.88	4123324.47			424385.717	4123233.529		
424314.44	4123324.13			424385.098	4123244.049		
424287.92	4123306.19			424399.957	4123268.801		
424285.24	4123294.89			424415.886	4123298.414		
424262.31	4123278.12			424424.023	4123314.274		
424262.25	4123278.07			424437.885	4123331.859		
424254.75	4123272.58						
424254.52	4123272.42						
424245.87	4123266.97						
424244.11	4123265.87						
424233.57	4123259.23						
424222.57	4123250.31						

Τμήμα Ε, εμβαδού 31.698,56 τ.μ.		Τμήμα Ε, 1η συνέχεια		Τμήμα Ε, 2η συνέχεια	
Χ	Υ	Χ	Υ	Χ	Υ
424421.270	4123146.666	424565.014	4122891.076	424331.835	4122879.771
424419.544	4123133.912	424558.409	4122886.422	424330.219	4122890.683
424398.126	4123092.328	424415.904	4122816.646	424313.003	4122914.548
424391.174	4123036.795	424414.385	4122801.298	424301.980	4122939.127
424380.257	4123004.019	424396.535	4122784.310	424307.346	4122948.401
424379.781	4122995.969	424387.804	4122787.785	424312.375	4122957.092
424389.346	4122981.531	424383.588	4122789.462	424328.262	4122984.547
424387.672	4122954.382	424373.481	4122793.485	424328.319	4122984.807
424379.315	4122941.874	424364.443	4122785.890	424328.355	4122984.974
424374.028	4122933.962	424361.782	4122783.654	424332.571	4123020.212
424377.881	4122931.566	424355.205	4122778.127	424333.074	4123022.910
424401.313	4122916.991	424351.408	4122771.408	424335.930	4123038.257
424399.829	4122903.152	424345.552	4122771.700	424337.865	4123045.026
424396.861	4122893.760	424345.465	4122771.705	424342.375	4123060.802
424399.334	4122879.426	424342.481	4122782.215	424347.685	4123079.382
424401.788	4122866.348	424343.266	4122786.726	424353.144	4123095.328
424402.302	4122863.610	424342.388	4122800.897	424351.948	4123103.157
424400.750	4122853.371	424341.415	4122815.243	424351.614	4123104.983
424399.829	4122847.299	424338.739	4122825.698	424350.137	4123114.300
424395.282	4122835.938	424336.306	4122829.345	424349.798	4123114.877
424399.426	4122836.398	424336.068	4122835.708	424349.404	4123117.028
424415.802	4122839.467	424335.293	4122853.275	424349.766	4123117.461
424419.280	4122865.267	424335.293	4122864.698	424375.500	4123148.269
424560.160	4122955.707	424335.293	4122866.192	424384.080	4123158.541
424567.372	4122892.869	424333.543	4122872.918	424421.441	4123147.932
424566.623	4122892.300	424331.933	4122879.109	424421.270	4123146.666

Κατά τα λοιπά παραμένει σε ισχύ η υπό στοιχεία Δ/346652/3.12.1990 απόφαση Νομάρχη Πειραιά (Δ' 721), όπως τροποποιήθηκε-διορθώθηκε με την υπό στοιχεία Δ/863/6.6.1995 απόφαση Περιφερειακού Διευθυντή Πειραιά (Δ' 585).

Από τις διατάξεις της παρούσας απόφασης δεν προκαλείται δαπάνη σε βάρος του κρατικού προϋπολογισμού.
Η ισχύς της παρούσας αρχίζει από τη δημοσίευσή της στην Εφημερίδα της Κυβερνήσεως.

ΑΠΟΣΠΑΣΜΑ ΔΑΣΙΚΟΥ ΧΑΡΤΗ ΝΗΣΟΥ ΣΠΕΤΣΩΝ

με απεικόνιση των τμημάτων Α, Β, Γ, Δ, & Ε συνολικού εμβαδού 64.724,23 τ.μ., για την οποία ανακαλείται μερικώς η Δ/346652/3-12-1990 απόφαση Νομάρχη Πειραιά (Δ' 721/1990) όπως τροποποιήθηκε-διορθώθηκε με την Δ/863/6-6-1995 απόφαση Περιφερειακού Δ/ντή Πειραιά (Δ' 585/1995).

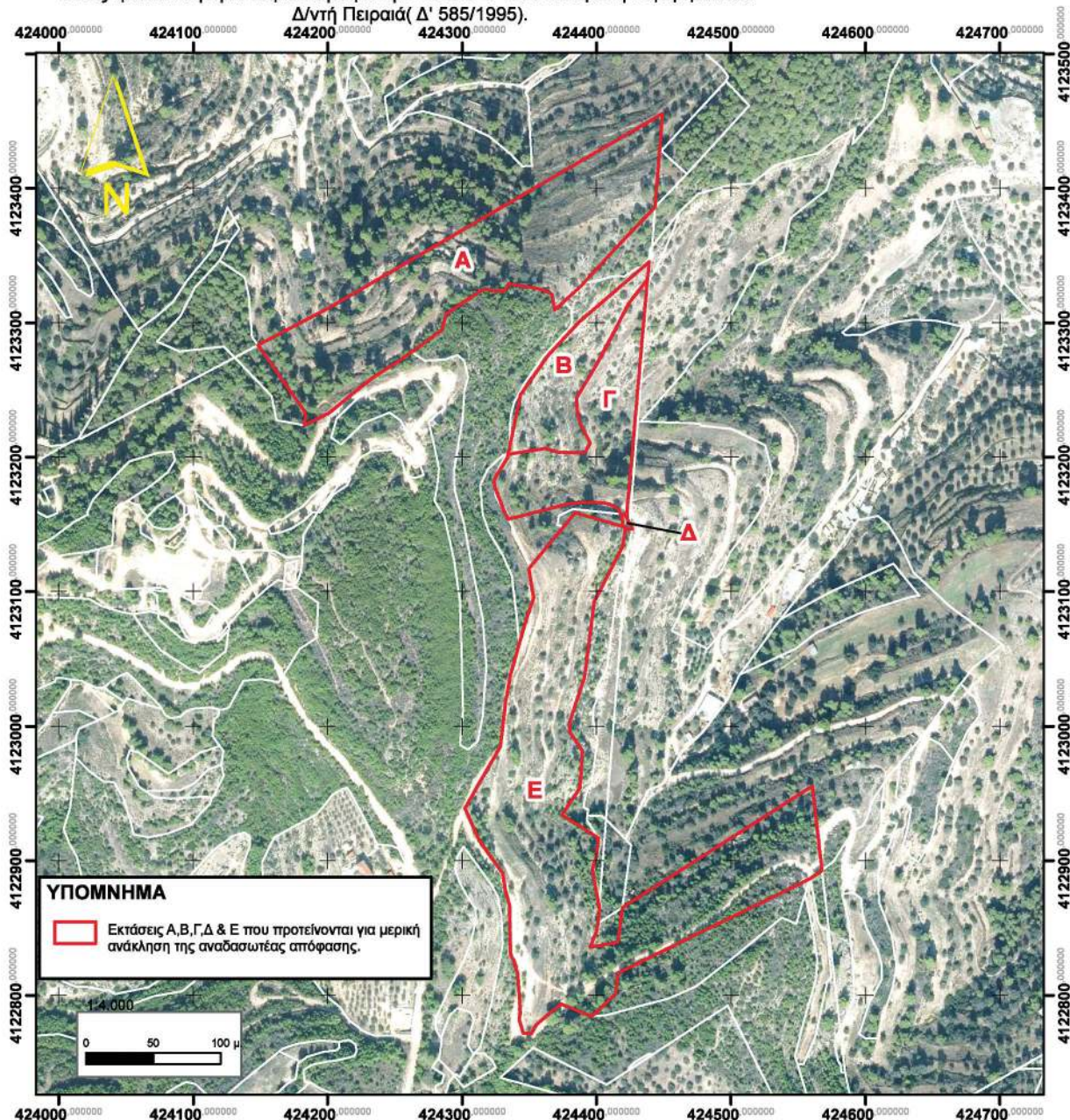

ΘΕΩΡΗΘΗΚΕ

Πειραιάς 03.12.-2025
Η Δ/ντρια Δασών Πειραιά

Η Συντάκτρια

Αθηνά Υφαντή
Δασολόγος

Μυτελέτση Σοφία
Δασολόγος

MARIA GIANNOPOULOU
05/12/2025 10:25

ΕΘΝΙΚΟ ΤΥΠΟΓΡΑΦΕΙΟ
Για τεχνικούς λόγους στο σχεδιάγραμμα, από το ηλεκτρονικό αρχείο, έγινε σμίκρυνση κατά ποσοστό **81%**

Το παρόν ανήκει αναπόσπαστα στην υπ'αρ.: 554931 / 2025 απόφαση του Γενικού Γραμματέα Δασών του ΥΠΕΝ.

ΑΘΗΝΑ, 05.12.-2025

Με εντολή του Γενικού Γραμματέα Δασών του ΥΠΕΝ
Ο Επιθεωρητής Εφαρμογής Δασικής Πολιτικής Αττικής

Ρέππας Αθανάσιος
Δασολόγος

Η απόφαση αυτή να δημοσιευθεί στην Εφημερίδα της Κυβερνήσεως.

Πειραιάς, 5 Δεκεμβρίου 2025

Με εντολή Γενικού Γραμματέα Δασών
Ο Προϊστάμενος Επιθεώρησης Εφαρμογής
Δασικής Πολιτικής Αττικής
ΑΘΑΝΑΣΙΟΣ ΡΕΠΠΑΣ



ΕΘΝΙΚΟ ΤΥΠΟΓΡΑΦΕΙΟ

Το Εθνικό Τυπογραφείο αποτελεί δημόσια υπηρεσία υπαγόμενη στην Προεδρία της Κυβέρνησης και έχει την ευθύνη τόσο για τη σύνταξη, διαχείριση, εκτύπωση και κυκλοφορία των Φύλλων της Εφημερίδας της Κυβερνήσεως (ΦΕΚ), όσο και για την κάλυψη των εκτυπωτικών - εκδοτικών αναγκών του δημοσίου και του ευρύτερου δημόσιου τομέα (ν. 3469/2006/Α' 131 και π.δ. 29/2018/Α'58).

1. ΦΥΛΛΟ ΤΗΣ ΕΦΗΜΕΡΙΔΑΣ ΤΗΣ ΚΥΒΕΡΝΗΣΕΩΣ (ΦΕΚ)

- Τα **ΦΕΚ σε ηλεκτρονική μορφή** διατίθενται δωρεάν στο www.et.gr, την επίσημη ιστοσελίδα του Εθνικού Τυπογραφείου. Όσα ΦΕΚ δεν έχουν ψηφιοποιηθεί και καταχωριστεί στην ανωτέρω ιστοσελίδα, ψηφιοποιούνται και αποστέλλονται επίσης δωρεάν με την υποβολή αιτήματος στην ηλεκτρονική διεύθυνση feksales@et.gr.
- Τα **ΦΕΚ σε έντυπη μορφή** διατίθενται σε μεμονωμένα φύλλα είτε απευθείας από το Τμήμα Πωλήσεων και Συνδρομητών, είτε ταχυδρομικά με την αποστολή αιτήματος παραγγελίας στην ηλεκτρονική διεύθυνση feksales@et.gr.
 - Το κόστος ενός ασπρόμαυρου ΦΕΚ από 1 έως 16 σελίδες είναι 1,00 €, αλλά για κάθε επιπλέον οκτασέλιδο (ή μέρος αυτού) προσαυξάνεται κατά 0,20 €. Το κόστος ενός έγχρωμου ΦΕΚ από 1 έως 16 σελίδες είναι 1,50 €, αλλά για κάθε επιπλέον οκτασέλιδο (ή μέρος αυτού) προσαυξάνεται κατά 0,30 €.
 - Το τεύχος Α.Σ.Ε.Π. διατίθεται δωρεάν.
 - Υπάρχει δυνατότητα ετήσιας συνδρομής οποιουδήποτε τεύχους σε έντυπη μορφή μέσω του Τμήματος Πωλήσεων και Συνδρομητών.

• Τρόποι αποστολής κειμένων προς δημοσίευση:

- A.** Αποστολή των εγγράφων προς δημοσίευση στο ΦΕΚ στην ηλεκτρονική διεύθυνση <https://eservices.et.gr>. Σχετικές εγκύκλιοι και οδηγίες στην ηλεκτρονική διεύθυνση του Εθνικού Τυπογραφείου (www.et.gr) στη διαδρομή **Ανακοινώσεις** → **Εγκύκλιοι**.
- B.** Κατ' εξαίρεση, όσοι πολίτες δεν διαθέτουν προηγμένη ψηφιακή υπογραφή μπορούν είτε να αποστέλλουν ταχυδρομικά, είτε να καταθέτουν με εκπρόσωπό τους κείμενα προς δημοσίευση εκτυπωμένα σε χαρτί στο Τμήμα Παραλαβής και Καταχώρισης Δημοσιευμάτων.

• Πληροφορίες, σχετικά με την αποστολή/κατάθεση εγγράφων προς δημοσίευση, την ημερήσια κυκλοφορία των Φ.Ε.Κ., με την πώληση των τευχών και με τους ισχύοντες τιμοκαταλόγους για όλες τις υπηρεσίες μας, περιλαμβάνονται στον ιστότοπο (www.et.gr). Επίσης μέσω του ιστότοπου δίδονται πληροφορίες σχετικά με την πορεία δημοσίευσης των εγγράφων, με βάση τον Κωδικό Αριθμό Δημοσίευματος (ΚΑΔ). Πρόκειται για τον αριθμό που εκδίδει το Εθνικό Τυπογραφείο για όλα τα κείμενα που πληρούν τις προϋποθέσεις δημοσίευσης.

2. ΕΚΤΥΠΩΤΙΚΕΣ - ΕΚΔΟΤΙΚΕΣ ΑΝΑΓΚΕΣ ΤΟΥ ΔΗΜΟΣΙΟΥ

Το Εθνικό Τυπογραφείο ανταποκρινόμενο σε αιτήματα υπηρεσιών και φορέων του δημοσίου αναλαμβάνει να σχεδιάσει και να εκτυπώσει έντυπα, φυλλάδια, βιβλία, αφίσες, μπλοκ, μηχανογραφικά έντυπα, φακέλους για κάθε χρήση, κ.ά.

Επίσης σχεδιάζει ψηφιακές εκδόσεις, λογότυπα και παράγει οπτικοακουστικό υλικό.

Ταχυδρομική Διεύθυνση: **Καποδιστρίου 34, 10432 Αθήνα**

ΤΗΛΕΦΩΝΙΚΟ ΚΕΝΤΡΟ: 210 5279000

Ιστότοπος: **www.et.gr**

Πληροφορίες σχετικά με την λειτουργία του ιστότοπου: **helpdesk.et@et.gr**

Αποστολή εγγράφων προς δημοσίευση στο ΦΕΚ στην ηλεκτρονική διεύθυνση

<https://eservices.et.gr>

ΕΞΥΠΗΡΕΤΗΣΗ ΚΟΙΝΟΥ

Πωλήσεις - Συνδρομές: (Ισόγειο, τηλ. 210 5279178 - 180)

Πληροφορίες: (Ισόγειο, Γραφείο 3 και τηλεφ. κέντρο 210 5279000)

Παραλαβή Δημοσιευτέας Ύλης: (Ισόγειο, τηλ. 210 5279139)

Ωράριο για το κοινό: Δευτέρα έως και Παρασκευή: 8:00 - 13:30

